



POLÍCIA FEDERAL

COORDENAÇÃO DE INQUÉRITOS NOS TRIBUNAIS SUPERIORES - CINQ/CGRC/DICOR/PF

Endereço: Setor Comercial Norte, Quadra 4, Bloco A, Torre B, 5º andar - Asa Norte - Edifício Multibrasil Corporate 181

- CEP: 70714-903 - Brasília/DF

Ofício nº 1809658/2023 - CINQ/CGRC/DICOR/PF

Brasília/DF, 5 de maio de 2023.

**A Sua Excelência o Senhor  
Alexandre de Moraes  
Ministro do Supremo Tribunal Federal  
SUPREMO TRIBUNAL FEDERAL  
Brasília-DF**

**Assunto: Encaminha Requerimento (Ref. INQ 4922/DF)**

**Referência : INQ 4922/DF**

RE 2023.0002181-CGRC/DICOR/PF (favor mencionar na resposta)

Excelentíssimo Ministro,

Em atenção ao INQ 4922/DF requiro a Vossa Excelência a juntada das peças em anexo, e, considerando o término dos exames papiloscópicos nos materiais listados nos Termos de Apreensão nº 154034/2023, 152959/2023 e 153245/2023, todos anexados ao ofício, que seja autorizado:

- a) Restituição à Presidência do STF: Itens 15, 16, 17, 18, 23, 31, 32, 33, 34, 35, 36, 37, 39 e 40 do Termo de Apreensão nº 154034/2023;
- b) Destruição de material coletado no STF cujo interesse da investigação foi exaurido e considerado inservível para outros fins: itens 1, 2, 3, 4, 5, 6, 7, 8, 9, 10, 11, 12, 13, 14, 19, 20, 21, 22, 24, 25, 26, 27, 28, 29, 30, 38 e 41 do Termo de Apreensão nº 154034/2023;
- c) Restituição à Presidência da República: Itens 1, 2, 5, 7, 13, 14, 18, 25, 33, 38, 48, 54, 55, 56, 57, 58, 59, 62, 63, 70, 73 e 87 do Termo de Apreensão nº 153245/2023;
- d) Destruição de material coletado na Presidência da República cujo interesse da investigação foi exaurido e considerado inservível para outros fins: itens 3, 4, 6, 8, 9, 10, 11, 12, 15, 16, 17, 19, 20, 21, 22, 23, 24, 26, 27, 28, 29, 30, 31, 32, 34, 35, 36, 37, 39, 40, 41, 42, 43, 44, 45, 46, 47, 49, 50, 51, 52, 53, 60, 61, 64, 65, 66, 67, 68, 69, 71, 72, 74, 75, 76, 77, 78, 79, 80, 81, 82, 83, 84, 85, 86, 88, 89, 90, 91 e 92 do Termo de Apreensão nº 153245/2023;
- e) Restituição ao Congresso Nacional: itens 35, 36 e 37 do Termo de Apreensão nº 152959/2023;
- f) Destruição de material coletado no Congresso Nacional cujo interesse da investigação foi exaurido e considerado inservível para outros fins: itens 1, 2, 3, 4, 5, 6, 7, 8, 9, 10, 11, 12, 13, 14, 15, 16, 17, 18, 19, 20, 21, 22, 23, 24, 25, 26, 27, 28, 29, 30, 31, 32, 33, 34 e 39 do Termo de Apreensão nº 152959/2023;

Por fim, que seja concedido dilação de prazo para a juntada de novos laudos periciais e papiloscópicos e outras diligências.

Fl. 987  
CGRC/DICOR/PF  
2023.0002181

Anexo: Fls. 620 em diante da RE 2023.0002181-CINQ/CGRC/DICOR/PF; Termos de Apreensão nº 154034/2023, de fls. 63/66, nº 152959/2023, de fls. 71/74 e nº 153245/2023, de fls. 75/80.

Respeitosamente,

---

Documento eletrônico assinado em 05/05/2023, às 14h01, por ALEXANDRE CAMOES BESSA, Delegado de Polícia Federal, na forma do artigo 1º, inciso III, da Lei 11.419, de 19 de dezembro de 2006. A autenticidade deste documento pode ser conferida no site <https://servicos.dpf.gov.br/assinatura/app/assinatura>, informando o seguinte código verificador: 8e6be1d5319d0a7b23dba041615f2e8223c635e6

---

Impresso por: 991.730.502-53 - EZEQUIEL SOUZA SILVA  
Em: 24/05/2023 - 13:55:00



POLÍCIA FEDERAL  
COORDENAÇÃO DE INQUÉRITOS NOS TRIBUNAIS SUPERIORES - CINQ/CGRC/DICOR/PF

**DESPACHO Nº 1002635/2023**  
**2023.0002181-CGRC/DICOR/PF**

1. Carregue e disponibilize o OFÍCIO Nº 19/2023/SEPAEL/DPDCE/INC/DITEC/PF;
2. Oficie-se ao Diretor-Geral da Polícia do Senado, solicitando verificação nas gravações originais das imagens de CFTV fornecidas pelo SENADO FEDERAL, se houve descontinuidade nos intervalos apresentados no OFÍCIO Nº 19/2023/SEPAEL/DPDCE/INC/DITEC/PF;
3. Aprenda os dados dos e-mails recebidos no canal de denúncias criados no Ministério da Justiça (e-mail denuncia@mj.gov.br), fornecidos por meio do Ofício Nº 199/2023/SE/MJ (26748658) nos processo SEI nº 08201.000059/2023-48, com a seguinte descrição de arquivos e hashes:

DENUNCIA4_01.pst	-
E2AFFFC2FF06CC744AE00D3AE907C275B101D8C9B0F38D7EF9ACCE3DE5D6B891	-
DENUNCIA4_02.pst	-
1CFA2EE91B33E349A3298DED8CF7596E4E08BD137D91073D57DB1A85EF04A32F	-
DENUNCIA4_03.pst	-
C4DA2E84C53645E746AD767AC3B4E3F6B530AA3FBCC1F985C4016414BF8A5E8F	-
DENUNCIAv5_01.pst	-
3446D9F78C5BC54DAB867D9A5A8C5FFA16089AC5FC7D8C9A94AE5FB790A0C940	-
DENUNCIAv5_02.pst	-
A32806B492C82034D892672A2674A3415C1491D1DD94922CC52FC3A4805F89EE	-
DENUNCIAv5_03.pst	-
79C271EA961C871AC540CD9BECDBD5EF5675933181BEEA00B59252CED04BB407	-

4. Oficie-se ao SEPAEL/DPDCE/INC/DITEC/PF, aos cuidados do PCF FRANK WILSON FAVERO, anexando o auto de apreensão do item anterior, a quem requisito a realização de perícia e a elaboração dos respectivos laudos periciais relacionados às imagens apreendidas e encaminhadas à exame, com a finalidade de identificar as pessoas envolvidas nas ações criminosas, constatar e avaliar eventuais os danos às instalações dos prédios e também reconstruir a dinâmica dos eventos.

Brasília/DF, 13 de março de 2023.



Ministério da Justiça e Segurança Pública  
Polícia Federal  
SERVIÇO DE PERÍCIAS EM AUDIOVISUAL E ELETRÔNICOS - SEPAEL/DPDCE/INC/DITEC/PF

OFÍCIO Nº 19/2023/SEPAEL/DPDCE/INC/DITEC/PF

Brasília, na data da assinatura eletrônica.

Ao Presidente do IPL 2023.0002181-COGER/PF  
DPF Alexandre Camoes Bessa  
Operação Lesa-Pátria/CRC/CGRC/DICOR/PF  
Brasília - DF

Assunto: **Encaminhamento de Informações.**

Referências: **Ofício nº 629423/2023 - Cinq/CGRC/DICOR/PF (27272665);**  
**IPL 2023.0002181-COGER/PF.**

Senhor Presidente do IPL,

1. Em atenção ao documento em referência, informo que durante o processamento dos vídeos fornecidos pelo SENADO FEDERAL (Material nº 663/2023-INC/DITEC/PF (Código de barras SISCRIM: [62781461](#))) foi verificado que alguns vídeos apresentaram uma descontinuidade gerando um intervalo de aproximadamente 01 (uma) hora nas filmagens entre o horário das 18:20 e 19:20.

2. A Tabela a seguir lista esses arquivos de vídeos, no caso do vídeo ANEXO 1 TERREO\EXTERNA\1011003 - Anexo I - Estacionamento Senadores e Diagonal Direita esse intervalo é de aproximadamente duas horas entre 17:19 e 19:20.

3. TABELA com as câmeras cujo vídeo apresenta descontinuidade.

Diretório	Início	Fim
1071101 - Anexo I - 07o Andar - 14 as 19	18:20:19	19:20:59
ANEXO 1 COBERTURA\1281001 - Supremo Tribunal Federal	18:20:19	19:20:59
ANEXO 1 COBERTURA\1281002 - Palacio do Planalto	18:20:35	19:20:59
ANEXO 1 COBERTURA\1281004 - Esplanada	18:20:19	19:20:50
ANEXO 1 COBERTURA\1281101 - Terraco - Diagonal - Movei	18:20:19	19:14:23



		Fl. 622 CGRC/DICOR/PF 19:20:50 202303181
ANEXO 1 COBERTURA\1281103 - Terraco - Diagonal S1	18:20:19	19:20:50
ANEXO 1 COBERTURA\1281104 - Terraco - Movei 08-01-2023	18:20:19	19:20:50
ANEXO 1 TERREO\EXTERNA\ 1011002 - Anexo I - Lateral Esquerda e Taquigrafia	18:20:35	19:20:59
ANEXO 1 TERREO\EXTERNA\ 1011003 - Anexo I - Estacionamento Senadores e Diagonal Direita	17:19:01	19:20:35
ANEXO 1 TERREO\EXTERNA\ 1011004 - Anexo I - Lateral Direita	18:20:19	19:20:20
ANEXO 1 TERREO\EXTERNA\ 1011010 - Anexo I - Rampa de entrada	18:20:19	19:20:50
ANEXO 1 TERREO\EXTERNA\ 1011102 - Anexo I - Taquigrafia Externa Camera	18:09:40	19:20:19
ANEXO 1 TERREO\INTERNA\ 1010001 - Anexo I - Terreo - Saida da Portaria	18:20:19	19:14:23
ANEXO 1 TERREO\INTERNA\ 1010002 - Anexo I - Terreo - Entrada da Portaria	18:20:19	19:14:13
ANEXO 1 TERREO\INTERNA\ 1010003 - Anexo I - Elevador Privativo	18:20:19	19:20:50

4. A análise de conteúdo está sendo realizada no material recebido. Nesse horário do final da tarde ocorreu principalmente a dispersão das pessoas presentes nas áreas externas aos prédios.

Atenciosamente,

FRANK WILSON FÁVERO  
Perito Criminal Federal  
Chefe do Serviço de Perícias em Audiovisual e Eletrônicos



Documento assinado eletronicamente por **FRANK WILSON FAVERO, Chefe de Serviço**, em 06/03/2023, às 13:40, conforme horário oficial de Brasília, com fundamento no art. 6º, § 1º, do [Decreto nº 8.539, de 8 de outubro de 2015](#).



A autenticidade deste documento pode ser conferida no site [http://sei.dpf.gov.br/sei/controlador\\_externo.php?acao=documento\\_conferir&id\\_orgao\\_acesso\\_externo=0](http://sei.dpf.gov.br/sei/controlador_externo.php?acao=documento_conferir&id_orgao_acesso_externo=0), informando o código verificador **27602167** e o código CRC **B333FA8F**.

Edifício INC SAIS Quadra 07 Lote 23 , Brasília/DF  
CEP 70610-200, Telefone: (61) 2024-9363

Referência: Processo nº 08200.004921/2023-00

SEI nº 27602167

Impresso por: 991.730.502-53 - EZEQUIEL SOUSA SILVEIRA  
Em: 24/05/2023 - 13:55:00



POLÍCIA FEDERAL

COORDENAÇÃO DE INQUÉRITOS NOS TRIBUNAIS SUPERIORES - CINQ/CGRC/DICOR/PF

Endereço: Setor Comercial Norte, Quadra 4, Bloco A, Torre B, 5º andar - Asa Norte - Edifício  
Multibrasil Corporate - CEP: 70714-903 - Brasília/DF

Ofício nº 1017861/2023 - CINQ/CGRC/DICOR/PF

Brasília/DF, 14 de março de 2023.

Ao Senhor  
Diretor-Geral da Polícia do Senado

**Assunto: Informações (solicita)**

**Referência:** 2023.0002181-CGRC/DICOR/PF (favor mencionar na resposta)

Senhor(a),

Em cumprimento à determinação de ALEXANDRE CAMOES BESSA, Delegado(a) de Polícia Federal, e visando instruir os autos do caso IPL 2023.0002181-CGRC/DICOR/PF, solicito a Vossa Senhoria verificação nas gravações originais das imagens de CFTV fornecidas pelo SENADO FEDERAL, se houve descontinuidade nos intervalos apresentados no OFÍCIO Nº 19/2023/SEPAEL/DPDCE/INC/DITEC/PF.

Atenciosamente,

---

Documento eletrônico assinado em 14/03/2023, às 14h53, por FABIO BATISTA ILDEFONSO, Escrivão de Polícia Federal, na forma do artigo 1º, inciso III, da Lei 11.419, de 19 de dezembro de 2006. A autenticidade deste documento pode ser conferida no site <https://servicos.dpf.gov.br/assinatura/app/assinatura>, informando o seguinte código verificador:  
1c3dac290949b703511a0cbf10d3d996416acb7d

---

Impresso por: 991.730.002-53 - ELEXUIEL SOUSA SILVEIRA  
Em: 24/03/2023 - 15:05:00



POLÍCIA FEDERAL

COORDENAÇÃO DE INQUÉRITOS NOS TRIBUNAIS SUPERIORES - CINQ/CGRC/DICOR/PF

Endereço: Setor Comercial Norte, Quadra 4, Bloco A, Torre B, 5º andar - Asa Norte - Edifício  
Multibrasil Corporate - CEP: 70714-903 - Brasília/DF

**CERTIDÃO N° 1019256/2023**  
**IPL 2023.0002181-CGRC/DICOR/PF**

Brasília/DF, 14 de março de 2023.

CERTIFICO o encaminhamento do Ofício nº 1017861/2023-CINQ, através do e-mail  
lesapatria@pf.gov.br, conforme extrato carregado nestes autos

---

Documento eletrônico assinado em 14/03/2023, às 15h24, por FABIO BATISTA ILDEFONSO, Escrivão de Polícia Federal, na forma do artigo 1º, inciso III, da Lei 11.419, de 19 de dezembro de 2006. A autenticidade deste documento pode ser conferida no site <https://servicos.dpf.gov.br/assinatura/app/assinatura>, informando o seguinte código verificador: bd5dfd617a4ff90e09daf9c349b51a7f958e6610

---

Impresso por: 991.730.502-53 - EMILIJUIEL SOUSA SILVEIRA  
Em: 24/05/2023 - 13:55:00



POLÍCIA FEDERAL

COORDENAÇÃO DE INQUÉRITOS NOS TRIBUNAIS SUPERIORES - CINO/CGRC/DICOR/PF

Endereço: Setor Comercial Norte, Quadra 4, Bloco A, Torre B, 5º andar - Asa Norte - Edifício  
Multibrasil Corporate - CEP: 70714-903 - Brasília/DF

**TERMO DE APREENSÃO Nº 1019514/2023**  
**2023.0002181-CGRC/DICOR/PF**

No dia 14/03/2023, nesta CINO/CGRC/DICOR/PF, em Brasília/DF, por determinação de ALEXANDRE CAMOES BESSA, Delegado de Polícia Federal - item 3 do Despacho de fls. 620 -, foi realizada a formalização da apreensão das coisas abaixo discriminadas:

1 - Dados dos e-mails recebidos no canal de denúncias criados no Ministério da Justiça (e-mail denuncia@mj.gov.br), fornecidos por meio do Ofício Nº 199/2023/SE/MJ (26748658) nos processo SEI nº 08201.000059/2023-48, com a seguinte descrição de arquivos e hashes:

DENUNCIA4_01.pst	-
E2AFFFC2FF06CC744AE00D3AE907C275B101D8C9B0F38D7EF9ACCE3DE5D6B891	
DENUNCIA4_02.pst	-
1CFA2EE91B33E349A3298DED8CF7596E4E08BD137D91073D57DB1A85EF04A32F	
DENUNCIA4_03.pst	-
C4DA2E84C53645E746AD767AC3B4E3F6B530AA3FBCC1F985C4016414BF8A5E8F	
DENUNCIAv5_01.pst	-
3446D9F78C5BC54DAB867D9A5A8C5FFA16089AC5FC7D8C9A94AE5FB790A0C940	
DENUNCIAv5_02.pst	-
A32806B492C82034D892672A2674A3415C1491D1DD94922CC52FC3A4805F89EE	
DENUNCIAv5_03.pst	-
79C271EA961C871AC540CD9BECDBD5EF5675933181BEEA00B59252CED04BB407	

---

Documento eletrônico assinado em 14/03/2023, às 15h58, por ALEXANDRE CAMOES BESSA, Delegado de Polícia Federal, na forma do artigo 1º, inciso III, da Lei 11.419, de 19 de dezembro de 2006. A autenticidade deste documento pode ser conferida no site <https://servicos.dpf.gov.br/assinatura/app/assinatura>, informando o seguinte código verificador: e78c905d14a03cc19b4b9df6dafa943ec72e5a44

---

---

Documento eletrônico assinado em 14/03/2023, às 16h09, por FABIO BATISTA ILDEFONSO, Escrivão de Polícia Federal, na forma do artigo 1º, inciso III, da Lei 11.419, de 19 de dezembro de 2006. A autenticidade deste documento pode ser conferida no site <https://servicos.dpf.gov.br/assinatura/app/assinatura>, informando o seguinte código verificador: c44a48412eed015b00bf8282c54363e6986b7ae

---



POLÍCIA FEDERAL

COORDENAÇÃO DE INQUÉRITOS NOS TRIBUNAIS SUPERIORES - CINC/CGRC/DICOR/PF

Endereço: Setor Comercial Norte, Quadra 4, Bloco A, Torre B, 5º andar - Asa Norte - Edifício  
Multibrasil Corporate - CEP: 70714-903 - Brasília/DF

Ofício nº 1019988/2023 - CINC/CGRC/DICOR/PF

Brasília/DF, 14 de março de 2023.

Ao SEPAEL/DPDCE/INC/DITEC/PF

Aos cuidados do PCF FRANK WILSON FAVERO

**Assunto: Requisita realização de perícia**

**Referência:** 2023.0002181-CGRC/DICOR/PF (favor mencionar na resposta)

Senhor(a),

Em cumprimento à determinação de ALEXANDRE CAMOES BESSA, Delegado(a) de Polícia Federal, e visando instruir os autos do caso IPL 2023.0002181-CGRC/DICOR/PF, encaminho em anexo cópia do Termo de Apreensão nº 1019514/2023, requisitando a Vossa Senhoria a realização de perícia e a elaboração dos respectivos laudos periciais relacionados às imagens apreendidas e encaminhadas à exame, com a finalidade de identificar as pessoas envolvidas nas ações criminosas, constatar e avaliar eventuais danos às instalações dos prédios e também reconstruir a dinâmica dos eventos.

Atenciosamente,

---

Documento eletrônico assinado em 14/03/2023, às 15h44, por FABIO BATISTA ILDEFONSO, Escrivão de Polícia Federal, na forma do artigo 1º, inciso III, da Lei 11.419, de 19 de dezembro de 2006. A autenticidade deste documento pode ser conferida no site <https://servicos.dpf.gov.br/assinatura/app/assinatura>, informando o seguinte código verificador: 3c030ee3b1be5ef781c089efe7621566ce30ca71

---

Impresso por: 991.200502-53-11419-1544:00  
Em: 14/03/2023 15:45:00



POLÍCIA FEDERAL  
COORDENAÇÃO DE INQUÉRITOS NOS TRIBUNAIS SUPERIORES - CINQ/CGRC/DICOR/PF

**DESPACHO Nº 1024890/2023**  
**2023.0002181-CGRC/DICOR/PF**

1. Disponibilize a Nota Técnica nº 1/2023-ATDGER - SENADO FEDERAL, e, após, insira no processo SEI nº 08200.003223/2023-89 para auxiliar na resposta ao Ofício nº 206519/2023 - COGER/PF quanto à requisição de perícia e a elaboração do respectivo laudo pericial relacionados ao local de crime.

Brasília/DF, 14 de março de 2023.

---

Documento eletrônico assinado em 14/03/2023, às 17h27, por ALEXANDRE CAMOES BESSA, Delegado de Polícia Federal, na forma do artigo 1º, inciso III, da Lei 11.419, de 19 de dezembro de 2006. A autenticidade deste documento pode ser conferida no site <https://servicos.dpf.gov.br/assinatura/app/assinatura>, informando o seguinte código verificador: 60b6157432f12066a89a4f2251668fd12d7841ca

---

Impresso por: 991.730.502-53 - EMILIELE SOUZA SILVEIRA  
Em: 24/05/2023 - 12:55:00

## Jacqueline de Souza Alves da Silva

---

**De:** Gabinete Presidência Senado Federal  
**Enviado em:** quinta-feira, 12 de janeiro de 2023 16:54  
**Para:** Jacqueline de Souza Alves da Silva  
**Assunto:** ENC: POLÍCIA FEDERAL ENCAMINHA OFÍCIO  
**Anexos:** Ofício nº 134624\_2023.pdf

---

**De:** DICOR - Serviço de Inquéritos CGRC [mailto:sinq.cgrc.dicor@pf.gov.br]  
**Enviada em:** quinta-feira, 12 de janeiro de 2023 15:52  
**Para:** Sen. Rodrigo Pacheco <sen.rodrigopacheco@senado.leg.br>  
**Cc:** Gabinete Presidência Senado Federal <presidencia@senado.leg.br>  
**Assunto:** POLÍCIA FEDERAL ENCAMINHA OFÍCIO

Boa tarde,

Em cumprimento à determinação de ALEXANDRE CAMÕES BESSA, encaminho o Ofício nº 134624/2023 solicitando mais informações a respeito dos danos ocorridos no dia 08/01/2023.

POR GENTILEZA, ACUSAR RECEBIMENTO.

Atenciosamente,



**CLAUDIA DE OLIVEIRA DIAZ**  
CINQ/CGRC/DICOR/PF  
Escrivã de Polícia Federal  
Matrícula 21.248

Impresso por: 991.730.502-53 - EZEQUIEL SOUSA SILVEIRA  
Em: 24/05/2023 - 13:55:00





## POLÍCIA FEDERAL

## CORREGEDORIA-GERAL DE POLÍCIA FEDERAL - COGER/PF

Endereço: SAS Quadra 06, Lotes 09/10, 4º andar, sala 439-A - Edifício-Sede da Polícia Federal -  
CEP: 70037-900 - Brasília/DF

Ofício nº 134624/2023 - COGER/PF

Brasília/DF, 12 de janeiro de 2023.

**SIGILOSO**

A Sua Excelência o Senhor  
Senador **RODRIGO PACHECO**  
Presidente do Senado Federal  
Praça dos Três Poderes,  
Zona Cívico-Administrativa - Brasília  
CEP: 70165-900  
E-mail: sen.rodripacheco@senado.leg.br

**Assunto: Informações (solicita)**

**Referência:** 2023.0002181-COGER/PF (favor mencionar na resposta)

Excelentíssimo Senhor Presidente do Senado Federal,

Cumprimentando-o cordialmente, em cumprimento à determinação de ALEXANDRE CAMOES BESSA, Delegado de Polícia Federal, e visando instruir os autos do caso IPL 2023.0002181-COGER/PF, solicito a Vossa Excelência que forneça a lista catalogada, se possível com fotografia ou alguma imagem, de todos os objetos furtados ou danificados com o valor estimado.

Por oportuno, informamos o e-mail "sinq.cgrc.dicor@pf.gov.br" para eventual contato/envio da resposta.

Respeitosamente,

CLAUDIA DE OLIVEIRA DIAZ  
Escrivã de Polícia Federal

---

Documento eletrônico assinado em 12/01/2023, às 15h46, por CLAUDIA DE OLIVEIRA DIAZ, Escrivão de Polícia Federal, na forma do artigo 1º, inciso III, da Lei 11.419, de 19 de dezembro de 2006. A autenticidade deste documento pode ser conferida no site <https://servicos.dpf.gov.br/assinatura/app/assinatura>, informando o seguinte código verificador: 780580d933b07c1c2b32225d81ada8dc41e7e58

---



SENADO FEDERAL  
Secretaria de Polícia do Senado Federal

Ofício nº 155/2023-SPOL

Brasília, 13 de março de 2023

**Assunto: Resposta ao Of. 134624/2023 – COGER/PF.**

Senhor Delegado de Polícia Federal,

Cumprimentando-o cordialmente, e em resposta ao Of. 134624/2023 – COGER/PF, por meio do qual foi solicitada *“lista catalogada, se possível com fotografia ou alguma imagem, de todos os objetos furtados ou danificados com o valor estimado”*, esta Secretaria encaminha na presente oportunidade documento produzido pela Assessoria Técnica da Diretoria-Geral (Nota Técnica nº 1/2023-ATDGER), com as informações requeridas.

Para eventuais esclarecimentos, permanecemos à disposição.

Atenciosamente,

**GILVAN VIANA XAVIER**

Coordenador-Geral da Secretaria de Polícia do Senado Federal





Senado Federal

**TERMO DE CLASSIFICAÇÃO DE INFORMAÇÃO**

UNIDADE SETORIAL: SPOL	
CÓDIGO DE INDEXAÇÃO: 00100.043350/2023-37.R.13/03/2023.13/03/2028.N	
CATEGORIA DE SIGILO: RESERVADO	
TIPO DE DOCUMENTO: OFÍCIO	
DATA DE PRODUÇÃO: 13/03/2023	
FUNDAMENTO LEGAL PARA CLASSIFICAÇÃO: 1 - Lei nº 12527/2011	
RAZÕES PARA A CLASSIFICAÇÃO: Investigação criminal e atos de fiscalização. (idêntico ao grau de sigilo do documento)	
PRAZO DA RESTRIÇÃO DE ACESSO: 13/03/2028	
DATA DE CLASSIFICAÇÃO: 13/03/2023 19:00:38	
AUTORIDADE CLASSIFICADORA	Nome: Isabela do Rosário Lisboa Martins Cargo: CHEFE DE SERVIÇO
AUTORIDADE RATIFICADORA (quando aplicável)	Nome: Cargo:
DESCCLASSIFICAÇÃO em __/__/____ (quando aplicável)	Nome: Cargo:
RECLASSIFICAÇÃO em __/__/____ (quando aplicável)	Nome: Cargo:
REDUÇÃO DE PRAZO em __/__/____ (quando aplicável)	Nome: Cargo:
PRORROGAÇÃO DE PRAZO em __/__/____ (quando aplicável)	Nome: Cargo:
_____ ASSINATURA DA AUTORIDADE CLASSIFICADORA	
_____ ASSINATURA DA AUTORIDADE RATIFICADORA (quando aplicável)	
_____ ASSINATURA DA AUTORIDADE responsável por DESCCLASSIFICAÇÃO (quando aplicável)	
_____ ASSINATURA DA AUTORIDADE responsável por RECLASSIFICAÇÃO (quando aplicável)	
_____ ASSINATURA DA AUTORIDADE responsável por REDUÇÃO DE PRAZO (quando aplicável)	
_____ ASSINATURA DA AUTORIDADE responsável por PRORROGAÇÃO DE PRAZO (quando aplicável)	

Impresso por: 991.13070253 - EMÍLIEL SAUSA SILVEIRA - 13/03/2023 19:55:00



SENADO FEDERAL  
Assessoria Técnica da Diretoria-Geral

**Nota Técnica nº 1/2023-ATDGER**

**Assunto:** Relatório de danos ao patrimônio do Senado Federal.

**INTRODUÇÃO**

O presente relatório tem por objetivo descrever e quantificar os danos patrimoniais sofridos pelo Senado Federal durante a invasão ao Congresso Nacional, ocorrida na tarde do dia 8 de janeiro de 2023.

Cumprir destacar que a perícia e a avaliação das avarias causadas tiveram início imediatamente após a desocupação das Casas Legislativas, de forma a garantir a pronta adoção das medidas para contenção e reparo dos estragos identificados, a fim de permitir o pleno e urgente funcionamento do Senado Federal.

**DANOS FÍSICOS E ESTRUTURAIS (R\$ 2.000.000,00)**

A partir de vistorias realizadas pela Secretaria de Infraestrutura (SINFRA), constatou-se a existência de avarias no Edifício Principal do Senado Federal, bem como nos Anexos I e II.

De pronto, identificou-se que o principal dano físico está relacionado aos vidros e aos espelhos quebrados, haja vista a grande quantidade de estruturas atingidas e o elevado custo de restauração. Ademais, a ausência dos vidros compromete a segurança da Casa, uma vez que o acesso às dependências do Senado Federal é extremamente facilitado.

Houve também o alagamento do carpete do Salão Azul e estragos causados pelo depósito de substâncias químicas. Ademais, detectou-se a presença de urina em carpetes e tapeçarias diversas.

Relatou-se ainda o alagamento na casa de máquinas dos elevadores do Edifício Principal, a presença de resíduos de pó químico no carpete da escada e no poço dos elevadores do Edifício Principal, pisos manchados no Salão Negro, persianas queimadas, pichações na cúpula do Senado Federal e em outros locais do Edifício Principal, pedras de mármore quebradas, portas quebradas localizadas no plenário, entre outros.







SENADO FEDERAL  
Assessoria Técnica da Diretoria-Geral

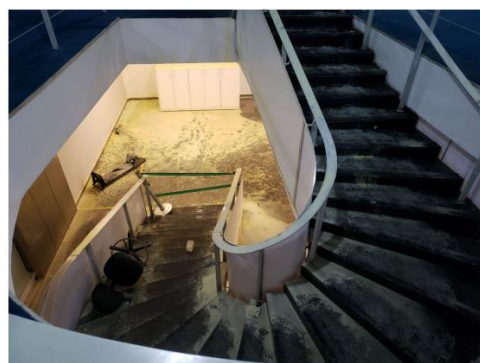
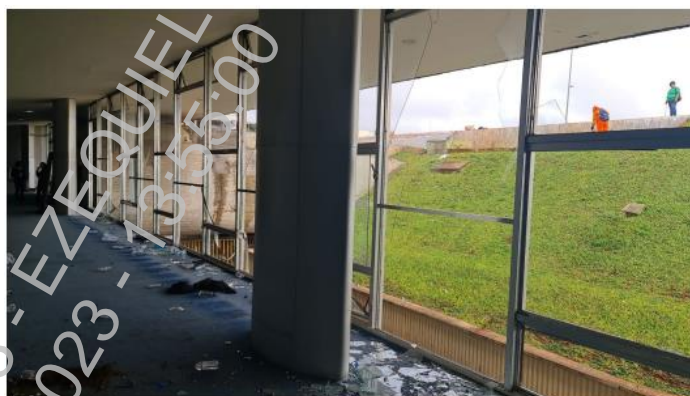
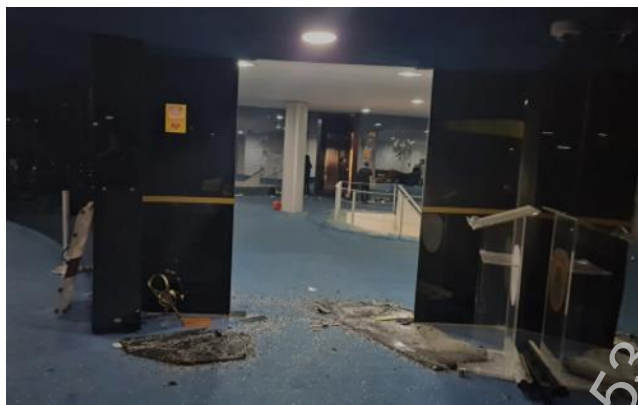



SENADO FEDERAL  
Assessoria Técnica da Diretoria-Geral

**DANOS MOBILIÁRIOS E MATERIAIS (R\$ 56.000,00)**

Até o momento, identificaram-se avarias em diversos itens de mobiliário das áreas comuns do Senado Federal, tais como poltronas, sofás, bancadas, púlpito, mastros, mesas, porta-livro, extensor e vitrine para exposição.

No plenário do Senado Federal houve danos nos seguintes itens, em suma: microfones localizados nas bancadas dos senadores, extintores de incêndio, suportes de álcool em gel, mesas de apoio, mastro da bandeira do Brasil posicionado atrás do púlpito, lixeira, garrafão de água, base de extintor de incêndio, cadeiras de apoio, além do furto de cabos de carregador de aparelho celular situados nas bancadas dos senadores.

Não estão abarcados no presente tópico os danos causados a mobiliários de valor histórico ou cultural, que serão descritos em campo específico, dadas as peculiaridades dos referidos bens, cujo valor é inestimável.

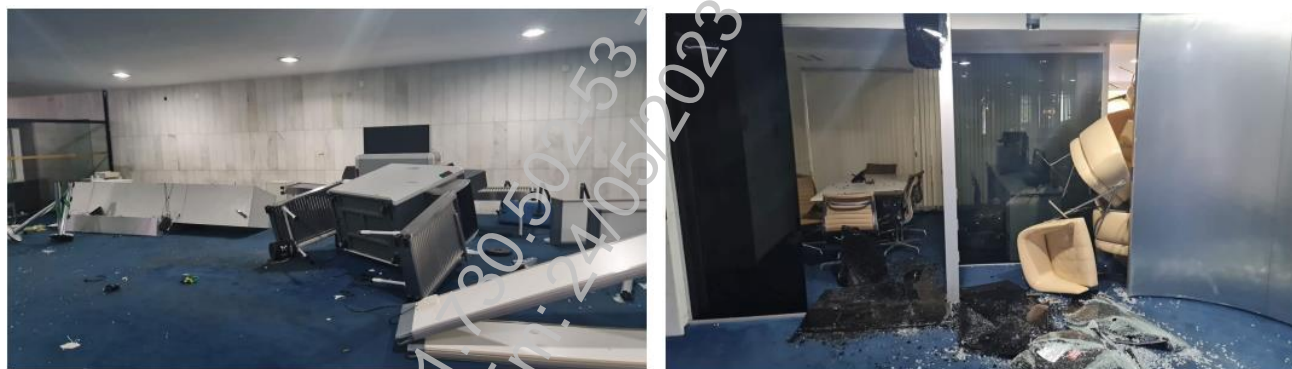

**DANOS AO PATRIMÔNIO HISTÓRICO E CULTURAL (R\$ 1.007.700,00)**

Em perícia realizada pelo Museu Itamar Franco, foram verificadas avarias graves a diversas obras de arte e peças do acervo cultural do Senado Federal.

A seguir, enumeram-se alguns dos danos encontrados: rasgos profundos e arranhões causados por objeto cortante em pinturas e retratos de ex-presidentes desta Casa Legislativa; molduras danificadas; um tinteiro do século XIX que foi amassado e dobrado ao meio; o Painele Vermelho do Athos Bulcão foi arranhado por estilhaços de vidro e danificado por espuma de extintor de incêndio; a Tapeçaria de Burle Marx foi arrancada da parede do Salão Negro da entrada do Salão Nobre e do Museu e apresenta rasgos, além de ter sido urinada; tampo de mesa de vidro lascado em uma das laterais; quadro “Assinatura da Primeira







SENADO FEDERAL  
Assessoria Técnica da Diretoria-Geral

Constituição” de Gustavo Astoi teve a tela solta da moldura na parte inferior; um tapete persa vermelho foi molhado e urinado; um quadro de Guido Mondin, localizado na recepção da Presidência, foi arrancado da moldura e contém cacos de vidro na pintura; uma cadeira do Plenarinho do século XIX teve o braço quebrado; uma mesa de escritório imperial do século XIX foi completamente danificada e não há possibilidade de serem identificadas todas as peças e fragmentos; e a vitrine de exposição teve o vidro superior quebrado.

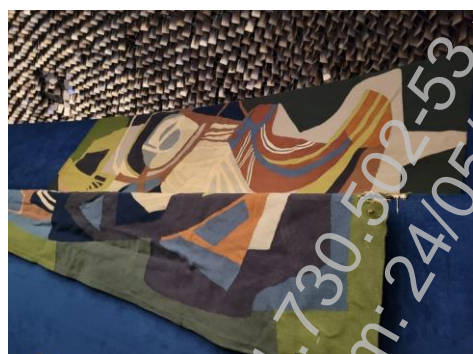



SENADO FEDERAL  
Assessoria Técnica da Diretoria-Geral

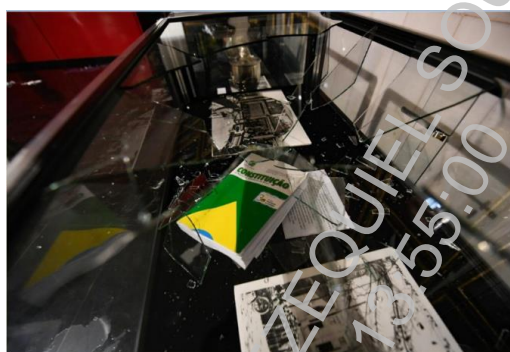

**DANOS A MATERIAIS LIGADOS DIRETAMENTE AOS PARLAMENTARES (R\$ 50.000,00)**

Foram danificadas placas de identificação com os nomes dos Senadores afixadas nas bancadas no Plenário. Além disso, quadros com imagens de ex-presidentes do Senado, localizados no Salão Nobre, foram quebrados e rasgados.

Ademais, as vidraças de dois gabinetes parlamentares foram estilhaçadas e uma cortina foi incendiada.







SENADO FEDERAL  
Assessoria Técnica da Diretoria-Geral



**DANOS A EQUIPAMENTOS DE INFORMÁTICA (R\$ 100.000,00)**

Em perícia realizada pela Secretaria de Tecnologia da Informação (PRODASEN), foram verificados danos a diversos equipamentos de informática localizados no Salão Azul e no Plenário do Senado Federal, tais como estações de trabalho, computadores “all in one” (totens), monitores, teclados, mouses, caixas de som, impressoras e fontes.

Entre tais aparelhos, foram avariados os totens utilizados pelos parlamentares para registrar presença nas sessões. Esses equipamentos foram empilhados em barricada na porta do Plenário, arremessados ao chão, arrancados das paredes e danificados. Do mesmo modo, outros equipamentos de segurança foram utilizados como barricada para obstruir a escada do Salão Azul.

Adicionalmente, foram encontrados diversos computadores molhados, danificados, que não podem mais ser ligados, além de inúmeros monitores e periféricos completamente destruídos. Outros equipamentos, como grandes impressoras a laser, foram molhados e/ou destruídos.





SENADO FEDERAL  
Assessoria Técnica da Diretoria-Geral

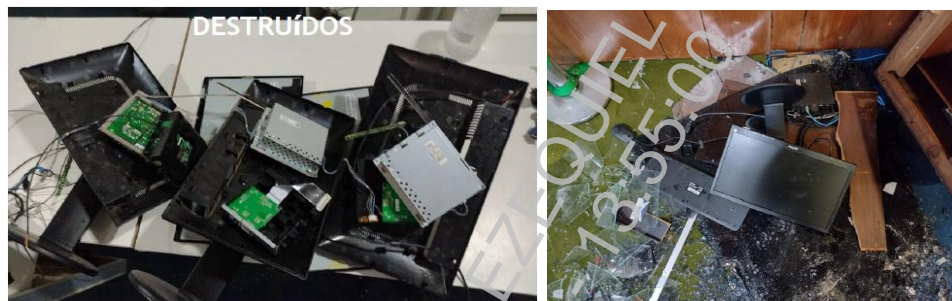

**DANOS A EQUIPAMENTOS DE SEGURANÇA (R\$ 214.000,00)**

Em perícia realizada pela Secretaria de Polícia do Senado Federal (SPOL), apurou-se a destruição de uma máquina de raio-x e de um pórtico para detecção de metais, ambos do Salão Azul. Além disso, foram danificadas quatro câmeras do circuito fechado de televisão. Adicionalmente, foram avariadas duas viaturas, que tiveram os para-brisas quebrados e os pneus furados.



SENADO FEDERAL  
Assessoria Técnica da Diretoria-Geral

Por fim, a fim de se conter os invasores, foram utilizados inúmeros equipamentos e materiais químicos não letais para controle de distúrbios civis, como bombas de gás lacrimogênio e spray de pimenta.



### CONCLUSÃO

Registre-se que foi estimado o montante de R\$ 3.500.000,00 (três milhões e quinhentos mil reais), que reflete o levantamento realizado pelas áreas técnicas deste Senado Federal até o dia 9 de janeiro de 2023 referente ao reparo e à reposição dos itens danificados, os quais se encontram listados no Anexo a seguir.





SENADO FEDERAL  
Assessoria Técnica da Diretoria-Geral

Por fim, ressalta-se que o Complexo Arquitetônico desta Casa continua sendo periciado, podendo ser identificados outros danos que podem motivar a inclusão de custos além dos indicados neste documento.

**ANEXO**

Item danificado	Quantitativo
Molduras de mármore faltantes na rampa	
Piso da cobertura danificado	
Holofotes cenográficos depredados	12
Cúpula vandalizada com pichações	
Pilares da Fachada Oeste da área externa do Senado vandalizados com pichações	
Raio-x e marcenaria do Salão Azul danificados	
Carpete do salão azul danificado	
Mobiliário amontado na galeria do Plenário	
Obras de arte danificadas na Presidência	
Obra de arte (Tapete Burle Marx) ausente no Salão Negro	
Balcão depredado no Salão Negro	
Salão Negro alagado	
Piso do Salão Negro manchado mesmo após limpeza	
Obras de Arte do Museu danificadas	
Chapelaria alagada	
Casa de máquinas dos elevadores alagada	
Persianas queimadas na Taquígrafia e em gabinetes na Ala Dinarte Mariz	
Dois canos quebrados na cobertura	
Quase todos os vidros da Fachada Norte quebrados no Salão Azul	
Alguns espelhos quebrados no Salão Azul	
Danos na porta de acesso no Plenário	
Vidros quebrados na Galeria do Plenário	
Portas do Cafezinho quebradas	
Vidros e espelhos quebrados na recepção da presidência	



SENADO FEDERAL  
Assessoria Técnica da Diretoria-Geral

Item danificado	Quantitativo
Vidros da Fachada Oeste do Salão Negro quebrados	
Vidros internos do Salão Negro quebrados	
Piso do Salão Negro manchado	
Vidros da Taquigrafia quebrados	
Vidros da Chapelaria quebrados	
Vidros quebrados na portaria do Anexo I	
Materiais químicos não letais para Controle de Distúrbios Cíveis	
Raio-x do Salão Azul	
Pórtico do Salão Azul	
Câmeras de CFTV	4
Viaturas danificadas	2
Microfones nas bancadas dos senadores	3
Computador e suporte de coleta biométrica dos Senadores	1
Extintores de incêndio	2
Suportes de álcool em gel	2
Porta principal do Plenário	
Vitral entre cafezinho e salão azul	
Totens de registro de presença	2
Mastro da bandeira do Brasil atrás do púlpito	1
Madeira da porta do banheiro masculino atrás da Mesa	
Placa de identificação do Senador Rodrigo Pacheco	
Mesa de apoio utilizada pelo SGM Adjunto	
Cabos de carregador de celular nas bancadas dos senadores	5
Lixeira	1
Garrafão de água	1
Base de extintor de incêndio	1
Cadeiras de apoio da Polícia Legislativa	3
Escada entre plenário e taquigrafia	



**SENADO FEDERAL**  
Assessoria Técnica da Diretoria-Geral

Item danificado	Quantitativo
Microcomputadores localizados na Ala Dinarte Mariz, Auditório Petrônio Portella, Cerimonial Presidência, Salão Negro e Salão Azul e verde.	10
Monitores Daten 19,5" localizados no Edifício Principal, Salão Azul/Verde e Salão Negro (Museu).	6
CPU localizado no Posto de Segurança das Galerias	1
Monitores positivo localizados no Posto de Segurança das Galerias	2
Impressora Samsung localizada na Ala Teotônio Guimarães - Gab. 01	1
Poltronas, sofás, bancadas, púlpito, mastros, mesas, porta-livro, extensor e vitrine para exposição nas áreas comuns.	15
Pintura/retrato à óleo do Senador Ramez Tebet (Galeria de Ex-Presidentes do Senado)	1
Pintura/retrato à óleo do Senador Sarney (Galeria de Ex-Presidentes do Senado)	2
Pintura/retrato à óleo do Senador Renan Calheiros (Galeria de Ex-Presidentes do Senado)	2
Tinteiro, século XIX	1
Painel vermelho do Athos Bulcão	1
Tapeçaria de Burle Marx	1
Tampo de mesa de vidro (1,5X1,5m)	1
Quadro de Gustavo Astoi, Assinatura da Primeira Constituição	1
Tapete persa vermelho	1
Quadro de Guido Mondin (recepção da presidência)	1
Cadeira do plenarinho, Século XIX.	1
Mesa de escritório imperial, Século XIX	1
Vitrina de exposição	1
Triax fêmea para cabo de ½"	4



POLÍCIA FEDERAL

COORDENAÇÃO DE INQUÉRITOS NOS TRIBUNAIS SUPERIORES - CINQ/CGRC/DICOR/PF

Endereço: Setor Comercial Norte, Quadra 4, Bloco A, Torre B, 5º andar - Asa Norte - Edifício  
Multibrasil Corporate - CEP: 70714-903 - Brasília/DF

**CERTIDÃO Nº 1049365/2023**  
**IPL 2023.0002181-CGRC/DICOR/PF**

Brasília/DF, 15 de março de 2023.

CERTIFICO o cumprimento do item 1 do despacho de fls. 628.

---

Documento eletrônico assinado em 15/03/2023, às 17h24, por FABIO BATISTA ILDEFONSO, Escrivão de Polícia Federal, na forma do artigo 1º, inciso III, da Lei 11.419, de 19 de dezembro de 2006. A autenticidade deste documento pode ser conferida no site <https://servicos.dpf.gov.br/assinatura/app/assinatura>, informando o seguinte código verificador: b465eb5e7f504d9bdca9cf3e69c0777fc0039173

---

Impresso por: 991.730.502-53 - EZEQUIEL SOUSA SILVEIRA  
Em: 24/05/2023 - 13:55:00



POLÍCIA FEDERAL

COORDENAÇÃO DE INQUÉRITOS NOS TRIBUNAIS SUPERIORES - CINQ/CGRC/DICOR/PF

Fl. 645  
CGRC/DICOR/PF  
2023.0002181

**DESPACHO Nº 1777976/2023**  
**2023.0002181-CGRC/DICOR/PF**

1. Disponibilize o ofício eletrônico nº 1342/2023 que encaminha a decisão judicial que autoriza a possibilidade de disponibilização, por parte do TRIBUNAL SUPERIOR ELEITORAL, de serviços de conferência biométrica à Polícia Federal, com fundamento na Lei 13.444/17 e na Resolução-TSE nº 23.656/2021.
2. Disponibilize o ofício eletrônico nº 5128/2023 que encaminha a decisão judicial que autoriza a coleta de material genético (saliva), dactiloscópico e fotográfico de todos os identificados que forem presos ou indiciados no presente IPL, assim como o acesso ao Banco Nacional Multibiométrico e de Impressões Digitais, nos termos do art. 7º, § 11º, da Lei 12.037/09;
3. Disponibilize o Ofício nº 023/GDG/2023 que fornece a lista catalogada dos objetos furtados ou danificados no Supremo Tribunal Federal no dia 08/01/2023;
4. Disponibilize o Ofício nº 171/2023-SPOL, como resposta da Secretaria de Polícia do Senado Federal ao Ofício nº 1017861/2023 – CINQ/CGRC/DICOR/PF.
5. Disponibilize o Ofício nº 1580691/2023 - CINQ/CGRC/DICOR/PF que requisita a realização de perícia e a elaboração dos respectivos laudos periciais de confrontação de imagens a fim de identificar/reconhecer as movimentações e dinâmica de ações dos agentes públicos do Gabinete de Segurança Institucional (GSI) que estiveram nas dependências do Palácio do Planalto durante as manifestações violentas ocorridas em Brasília no dia 08/01/2023;
6. Disponibilize o Ofício nº 47/2023/LESA-PATRIA/CRC/CGRC/DICOR/PF que adita o pedido de perícia do Ofício nº 1580691/2023 - CINQ/CGRC/DICOR/PF para que se restrinja apenas a dez pessoas já identificadas;
7. Considerando a identificação de onze gravações em vídeo de câmeras de videomonitoramento que não haviam sido entregues pelo setor de monitoramento do CGSI/SIS/DSEG/GSI, e que, por ordem do Ministro Alexandre de Moraes, passaram a ser disponibilizados publicamente pelo link - <https://drive.presidencia.gov.br/public/615ba7> -, apreenda-se os materiais nos seguintes termos:

"Imagens de CFTV do Palácio do Planalto referente a 11 (onze) câmeras adicionais às que constam no Termo de Apreensão n.º 155568/2023, baixadas do endereço de internet na data de 28/04/2023.

[https://planaltopr-my.sharepoint.com/personal/compartilhamento\\_arquivo\\_presidencia\\_gov\\_br/\\_layouts/15/onedrive.aspx?ga=1&id=%2Fpersonal%2Fcompartilhamento%5Farquivo%5Fpresidencia%5Fgov%5Fbr%](https://planaltopr-my.sharepoint.com/personal/compartilhamento_arquivo_presidencia_gov_br/_layouts/15/onedrive.aspx?ga=1&id=%2Fpersonal%2Fcompartilhamento%5Farquivo%5Fpresidencia%5Fgov%5Fbr%5F)



2FDocuments%2FFILES%5F08JAN23

Lista dos hash individuais se encontram no arquivo de nome "Planalto\_CFTV\_11Camaras\_Adicionais\_Hash.txt" e o hash desse arquivo segue abaixo:

c77dd3b4d9963b7b3b1e427b629b84f565f92616bf9ce278352e7338fad96ea0

\*Planalto\_CFTV\_11Camaras\_Adicionais\_Hash.txt"

8. Oficie-se à Presidência do STF, do Senado Federal, da Câmara dos Deputados e do Palácio do Planalto, com o fim de instruir o presente inquérito policial que investiga, em suma, a depredação dos Prédios dos Poderes da República, solicitando os registros de dados no LOG da rede sem fio na data de 08/01/2023, no período de 14h às 19h.
9. Reitere-se o termos do Ofício nº 166627/2023 , solicitando que a Presidência da República forneça a lista catalogada, se possível com fotografia ou alguma imagem, de todos os objetos furtados ou danificados no Palácio do Planalto, com o valor estimado no evento ocorrido no dia 08/01/2023.
10. Carregue-se e disponibilize os laudos periciais laboratoriais de impressões papilares, nº 135 a 162 – NID/DREX/SR/PF/MG.
11. Oficie-se ao Ministro Alexandre de Moraes, requerendo a juntada no INQ 4922/DF, das peças do presente IPL a partir da folha 620, e, considerando o término dos exames papiloscópicos nos materiais listados nos Termos de Apreensão nº 154034/2023, 152959/2023 e 153245/2023, todos anexados ao ofício, que seja autorizado:
  - a) Restituição à Presidência do STF: Itens 15, 16, 17, 18, 23, 31, 32, 33, 34, 35, 36, 37, 39 e 40 do Termo de Apreensão nº 154034/2023;
  - b) Destruição de material coletado no STF cujo interesse da investigação foi exaurido e considerado inservível para outros fins: itens 1, 2, 3, 4, 5, 6, 7, 8, 9, 10, 11, 12, 13, 14, 19, 20, 21, 22, 24, 25, 26, 27, 28, 29, 30, 38 e 41 do Termo de Apreensão nº 154034/2023;
  - c) Restituição à Presidência da República: Itens 1, 2, 5, 7, 13, 14, 18, 25, 33, 38, 48, 54, 55, 56, 57, 58, 59, 62, 63, 70, 73 e 87 do Termo de Apreensão nº 153245/2023;
  - d) Destruição de material coletado na Presidência da República cujo interesse da investigação foi exaurido e considerado inservível para outros fins: itens 3, 4, 6, 8, 9, 10, 11, 12, 15, 16, 17, 19, 20, 21, 22, 23, 24, 26, 27, 28, 29, 30, 31, 32, 34, 35, 36, 37, 39, 40, 41, 42, 43, 44, 45, 46, 47, 49, 50, 51, 52, 53, 60, 61, 64, 65, 66, 67, 68, 69, 71, 72, 74, 75, 76, 77, 78, 79, 80, 81, 82, 83, 84, 85, 86, 88, 89, 90, 91 e 92 do Termo de Apreensão nº 153245/2023;
  - e) Restituição ao Congresso Nacional: itens 35, 36 e 37 do Termo de Apreensão nº 152959/2023;
  - f) Destruição de material coletado no Congresso Nacional cujo interesse da investigação foi exaurido e considerado inservível para outros fins: itens 1, 2, 3, 4, 5, 6, 7, 8, 9, 10, 11, 12, 13, 14, 15, 16, 17, 18, 19, 20, 21, 22, 23, 24, 25, 26, 27, 28, 29, 30, 31, 32, 33, 34 e 39 do Termo de Apreensão nº 152959/2023;

Por fim, que seja concedido dilação de prazo para a juntada de novos laudos periciais e

papiloscópicos e outras diligências.

12. Após a certificação nos autos do cumprimento deste despacho, voltem conclusos.

Brasília/DF, 4 de maio de 2023

Fl. 647  
CGRC/DICOR/PF  
2023.002481

---

Documento eletrônico assinado em 04/05/2023, às 16h01, por ALEXANDRE CAMOES BESSA, Delegado de Polícia Federal, na forma do artigo 1º, inciso III, da Lei 11.419, de 19 de dezembro de 2006. A autenticidade deste documento pode ser conferida no site <https://servicos.dpf.gov.br/assinatura/app/assinatura>, informando o seguinte código verificador: 90ed5d9708c8d7a9daceeb94565d825f57f75e2d

---

Impresso por: 991.730.502-53 - EZEQUIEL SOUSA SQUEIRA  
Em: 24/05/2023 - 13:55:00



*Supremo Tribunal Federal*

Fl. 648  
CGRC/DICOR/PF  
2023.0002181

Ofício eletrônico nº 1342/2023

Brasília, 9 de fevereiro de 2023.

A Sua Excelência o Senhor  
Delegado ALEXANDRE CAMÕES BESSA  
Corregedoria-Geral de Polícia Federal - COGER/PF  
(Ofício nº 165632/2023 - COGER/PF)

Inquérito nº 4923

AUTOR(A/S)(ES) : MINISTÉRIO PÚBLICO FEDERAL  
PROC.(A/S)(ES) : PROCURADOR-GERAL DA REPÚBLICA  
INVEST.(A/S) : IBANEIS ROCHA BARROS JÚNIOR  
ADV.(A/S) : CLEBER LOPES DE OLIVEIRA (15068/DF, 50206/GO) E OUTRO(A/S)  
INVEST.(A/S) : ANDERSON GUSTAVO TORRES  
ADV.(A/S) : RODRIGO HENRIQUE ROCA PIRES (092632/RJ) E OUTRO(A/S)  
INVEST.(A/S) : FERNANDO DE SOUSA OLIVEIRA  
ADV.(A/S) : DANILO DAVID RIBEIRO (15072/DF, 14768/ES) E OUTRO(A/S)  
INVEST.(A/S) : FÁBIO AUGUSTO VIEIRA  
ADV.(A/S) : JOAO PAULO DE OLIVEIRA BOAVENTURA (31680/DF, 202448/MG) E  
OUTRO(A/S)  
AUT. POL. : DELEGADO DE POLÍCIA FEDERAL

(Gerência de Processos Originários Criminais)

Senhor Delegado,

Comunico-lhe os termos do(a) despacho/decisão proferido(a) nos autos em epígrafe, cuja cópia segue anexa.

Atenciosamente,

**Ministro Alexandre de Moraes**  
Relator  
*Documento assinado digitalmente*

## INQUÉRITO 4.923 DISTRITO FEDERAL

RELATOR	: MIN. ALEXANDRE DE MORAES
AUTOR(A/S)(ES)	: MINISTÉRIO PÚBLICO FEDERAL
PROC.(A/S)(ES)	: PROCURADOR-GERAL DA REPÚBLICA
INVEST.(A/S)	: IBANEIS ROCHA BARROS JÚNIOR
ADV.(A/S)	: CLEBER LOPES DE OLIVEIRA E OUTRO(A/S)
INVEST.(A/S)	: ANDERSON GUSTAVO TORRES
ADV.(A/S)	: RODRIGO HENRIQUE ROCA PIRES E OUTRO(A/S)
INVEST.(A/S)	: FERNANDO DE SOUSA OLIVEIRA
ADV.(A/S)	: DANILO DAVID RIBEIRO E OUTRO(A/S)
INVEST.(A/S)	: FÁBIO AUGUSTO VIEIRA
ADV.(A/S)	: JOAO PAULO DE OLIVEIRA BOAVENTURA E OUTRO(A/S)
AUT. POL.	: DELEGADO DE POLÍCIA FEDERAL

Fl. 649  
CGRC/DICOR/PF  
2023.0002181

### DECISÃO

Trata-se requerimentos formulados pela Polícia Federal, para (a) “*autorização para acesso ao Banco Multibiométrico e de Impressões Digitais, nos termos do § 11º do art. 7º da Lei nº 12.037, de 1º de outubro de 2009*” (petição STF nº 1.598/2023 – eDoc. 184), e (b) que seja expedida “*ordem à Secretaria Nacional de Trânsito (SENATRAN), ao Tribunal Superior Eleitoral (TSE) e ao Instituto Nacional de Tecnologia da Informação (ITI) para que forneçam à Polícia Federal as bases de dados contendo os dados biográficos e fotografias dos indivíduos cadastrados*” (petição STF nº 1.599/2023 – eDoc. 185)).

É o breve relato. DECIDO.

Este inquérito foi instaurado em razão da existência de indícios de atuação criminoso por parte de IBANEIS ROCHA BARROS JÚNIOR, ANDERSON GUSTAVO TORRES, FERNANDO DE SOUSA OLIVEIRA e FÁBIO AUGUSTO VIEIRA, **sem prejuízo de outros envolvidos** que, na forma do art. 29, *caput*, do Código Penal, tenham concorrido para o cometimento dos delitos, inclusive incitando-os ou estimulando-os em redes sociais, por ocasião da escalada violenta dos atos criminosos que resultou na invasão dos prédios do PALÁCIO DO PLANALTO, do CONGRESSO NACIONAL e do SUPREMO TRIBUNAL FEDERAL, com

INQ 4923 / DF

depredação do patrimônio público.

Assim, diante da sua evidente pertinência para a elucidação das investigações, AUTORIZO a possibilidade de disponibilização, por parte do TRIBUNAL SUPERIOR ELEITORAL, de serviços de conferência biométrica à Polícia Federal, com fundamento na Lei 13.444/17 e na Resolução-TSE nº 23.656/2021.

DETERMINO, por fim, seja oficiado à Secretaria Nacional de Trânsito (SENATRAN) e ao Instituto Nacional de Tecnologia da Informação (ITI) para que, da mesma forma, disponibilizem à Polícia Federal serviços de conferência das bases de dados contendo os dados biográficos e fotografias dos indivíduos cadastrados.

Tendo em vista haver dados pessoais envolvidos no trânsito das informações, deverão ser adotadas as medidas de segurança referidas no art. 46 da Lei 13.709/22 (Lei Geral de Proteção de Dados).

Comunique-se à autoridade policial.

Ciência à Procuradoria-Geral da República.

Publique-se.

Brasília, 3 de fevereiro de 2023.

Ministro ALEXANDRE DE MORAES

Relator

*Documento assinado digitalmente*

Impresso por: 991.730.502-58 - LEONILDO SOUSA SILVEIRA  
Em: 24/05/2023 - 13:53:00  
CGRC/DICOR/PF  
2023.002181



*Supremo Tribunal Federal*

Fl. 651  
CGRC/DICOR/PF

**URGENTE**<sup>1</sup>

Ofício eletrônico nº 5128/2023

Brasília, 19 de abril de 2023.

A Sua Excelência o Senhor  
ALEXANDRE CAMÕES BESSA  
Delegado de Polícia Federal da Diretoria de Investigação e Combate ao Crime Organizado da  
Polícia Federal (CINQ/CGRC/DICOR/PF)

Inquérito nº 4923

AUTOR(A/S)(ES) : MINISTÉRIO PÚBLICO FEDERAL  
PROC.(A/S)(ES) : PROCURADOR-GERAL DA REPÚBLICA  
INVEST.(A/S) : IBANEIS ROCHA BARROS JÚNIOR  
ADV.(A/S) : CLEBER LOPES DE OLIVEIRA (15068/DF, 50206/GO) E OUTRO(A/S)  
INVEST.(A/S) : ANDERSON GUSTAVO TORRES  
ADV.(A/S) : EUMAR ROBERTO NOVACKI (64600/DF)  
INVEST.(A/S) : FERNANDO DE SOUSA OLIVEIRA  
ADV.(A/S) : DANILO DAVID RIBEIRO (15072/DF, 14768/ES) E OUTRO(A/S)  
INVEST.(A/S) : FÁBIO AUGUSTO VIEIRA  
ADV.(A/S) : JOAO PAULO DE OLIVEIRA BOAVENTURA (31680/DF, 202448/MG,  
202448/MG) E OUTRO(A/S)  
AUT. POL. : DELEGADO DE POLÍCIA FEDERAL

(Gerência de Processos Originários Criminais)

Senhor Delegado,

Comunico-lhe os termos do(a) despacho/decisão proferido(a) nos autos em  
epígrafe, cuja cópia segue anexa.

Atenciosamente,

**Ministro Alexandre de Moraes**  
Relator  
*Documento assinado digitalmente*

## INQUÉRITO 4.923 DISTRITO FEDERAL

Fl. 652  
CGRC/DICOR/PF  
2023.0002181

**RELATOR** : MIN. ALEXANDRE DE MORAES  
**AUTOR(A/S)(ES)** : MINISTÉRIO PÚBLICO FEDERAL  
**PROC.(A/S)(ES)** : PROCURADOR-GERAL DA REPÚBLICA  
**INVEST.(A/S)** : IBANEIS ROCHA BARROS JÚNIOR  
**ADV.(A/S)** : CLEBER LOPES DE OLIVEIRA E OUTRO(A/S)  
**INVEST.(A/S)** : ANDERSON GUSTAVO TORRES  
**ADV.(A/S)** : EUMAR ROBERTO NOVACKI  
**INVEST.(A/S)** : FERNANDO DE SOUSA OLIVEIRA  
**ADV.(A/S)** : DANILO DAVID RIBEIRO E OUTRO(A/S)  
**INVEST.(A/S)** : FÁBIO AUGUSTO VIEIRA  
**ADV.(A/S)** : JOAO PAULO DE OLIVEIRA BOAVENTURA E  
OUTRO(A/S)  
**AUT. POL.** : DELEGADO DE POLÍCIA FEDERAL

### DECISÃO

Trata-se de representação da autoridade policial, subscrita pelo Delegado de Polícia Federal ALEXANDRE CAMÕES BESSE, por meio da qual requer autorização judicial para:

- (a) coletar material genético (saliva), datiloscópico e fotográfico de todos os identificados que forem presos ou indiciados no presente IPL; e
- (b) acessar ao Banco Nacional Multibiométrico e de Impressões Digitais, nos termos do art. 7º, § 11º, da Lei 12.037/09 (petição STF nº 10.740/2023).

É o relatório. DECIDO.

Nestes autos, em 8/1/2023 determinei, entre outras medidas, a desocupação e dissolução total, em 24 (vinte e quatro) horas, dos acampamentos realizados nas imediações dos Quartéis Gerais e outras unidades militares para a prática de atos antidemocráticos e prisão em flagrante de seus participantes pela prática dos crimes previstos nos artigos 2ª, 3ª, 5ª e 6ª (atos terroristas, inclusive preparatórios) da Lei nº 13.260, de 16 de março de 2016 e nos artigos 288 (associação criminosa), 359-L (abolição violenta do Estado Democrático de Direito) e 359-M

## INQ 4923 / DF

(golpe de Estado), 147 (ameaça), 147-A, § 1º, III (perseguição), 286 (incitação ao crime).

A pedido da Procuradoria-Geral da República, o SUPREMO TRIBUNAL FEDERAL determinou a instauração de quatro Inquéritos: Inq. 4920, relativo aos **FINANCIADORES** dos atos antidemocráticos, que prestaram contribuição material/financeira para a malfadada tentativa de golpe; Inq. 4921, relativo aos **PARTÍCIPIES POR INSTIGAÇÃO**, que de alguma forma incentivaram a prática dos lamentáveis atos; Inq. 4922, relativo aos **AUTORES INTELECTUAIS E EXECUTORES**, que ingressaram em área proibida e praticaram os atos de vandalismo e destruição do patrimônio público; e Inq. 4923, relativo às **AUTORIDADES DO ESTADO RESPONSÁVEIS POR OMISSÃO**.

Quanto aos fatos, assim se manifestou a Polícia Federal:

“A considerar que dezenas de milhares de pessoas participaram dos atos golpistas, a coleta do material biológico descartado pelos presentes é uma fonte importante de informações para o esclarecimento da autoria dos crimes, propiciando mais certeza e efetividade na atividade investigatória, e, conseqüentemente, na atividade punitiva do Estado.

A atividade pericial em local de crime iniciou na noite do dia 08/01/2023, passando aos dias subsequentes com a coleta de todos os vestígios necessários para o esclarecimento dos fatos, indicação dos autores e a dinâmica dos acontecimentos .

Para a potencialização dos resultados, na correta identificação dos criminosos e individualização de suas ações, há de se combinar esses vestígios biológicos com as informações genéticas dos presos, assim como comparar suas imagens e fotografias com as filmagens dos CFTVs dos prédios dos Poderes da República.

Nos termos do art. 3º, IV, da Lei 12.037/09, embora apresentado documento de identificação, poderá ocorrer identificação criminal quando for essencial às investigações policiais, segundo despacho da



## INQ 4923 / DF

autoridade judiciária competente, que decidirá de ofício ou mediante representação da autoridade policial, do Ministério Público ou da defesa.

Já o art. 5º, parágrafo único, do mesmo diploma legal, prevê que, na hipótese do inciso IV do art. 3º, a identificação criminal poderá incluir a coleta de material biológico para a obtenção do perfil genético.

Assim, estando plenamente justificada, nesta hipótese, a necessidade da coleta de material genético para as investigações policiais, pois *“há indícios de que parte das pessoas que estavam acampadas no Quartel General do Exército tenham envolvimento nos atos criminosos do dia 08 de janeiro de 2023”*.

Além disso, nos termos do art. 7º, § 11º, da Lei 12.037/09, a autoridade policial e o Ministério Público poderão requerer ao juiz competente, no caso de inquérito ou ação penal instaurados, o acesso ao Banco Nacional Multibiométrico e de Impressões Digitais.

Cumprido ressaltar, ainda, que em decisão de 11/01/2023, deferi a representação policial pela medida cautelar de identificação criminal mediante a coleta de material biológico para a obtenção do perfil genético das pessoas presas em flagrante no Quartel-General do Exército, em Brasília, na manhã do dia 9/1/2023.

Assim, naturalmente, a autorização deverá compreender, ainda, os demais presos relacionados aos referidos atos golpistas, para completa elucidação dos fatos e precisa apuração da responsabilidade de cada um dos investigados.

Diante do exposto, DEFIRO a representação policial para (a) coletar material genético (saliva), datiloscópico e fotográfico de todos os identificados que forem presos ou indiciados no presente IPL; e (b) acessar ao Banco Nacional Multibiométrico e de Impressões Digitais, nos termos do art. 7º, § 11º, da Lei 12.037/09.

Junte-se aos autos a petição STF nº 10.740/2023.

Comunique-se à autoridade policial, inclusive por vias eletrônicas.

Ciência à Procuradoria-Geral da República.

Publique-se.

Brasília, 18 de abril de 2023.

INQ 4923 / DF

Ministro **ALEXANDRE DE MORAES**

Relator

*Documento assinado digitalmente*

Fl. 655  
CGRC/DICOR/PF  
2023.0002181

Impresso por: 991.730.502-53 - EZEQUIEL SOUSA SILVEIRA  
Em: 24/05/2023 - 13:55:00



# Supremo Tribunal Federal

Fl. 656  
CGRC/DICOR/PF  
2023.0002181

**Ofício nº 023/GDG/2023**

Brasília, 18 de abril de 2023.

A Sua Excelência o Senhor  
Marcello Diniz Cordeiro  
Corregedor-Geral da Polícia Federal  
Brasília/DF

**Assunto:** Resposta ao Ofício nº 135270/2023 – COGER/PF

**Referência:** 2023.0002181-COGER/PF

Senhor Corregedor-Geral,

De ordem da Excelentíssima Senhora Presidente do Supremo Tribunal Federal, Ministra Rosa Weber, e em atenção ao Ofício nº 135270/2023 – COGER/PF (cópia anexa), encaminho a Vossa Excelência as informações solicitadas para instrução dos autos do IPL 2023.0002181-COGER/PF.

Registro, por necessário, que permanecem em curso os procedimentos de apuração do custo efetivo total dos prejuízos causados pelos atos de vandalismo ocorridos no dia 08.01.2023 no Edifício-Sede do STF.

Cordialmente,



MIGUEL PIAZZI  
Diretor-Geral

17



**POLÍCIA FEDERAL**  
**CORREGEDORIA-GERAL DE POLÍCIA FEDERAL - COGER/PF**

Fl. 657  
CGRC/DICOR/PF  
2023.0002181

Endereço: SAS Quadra 06, Lotes 09/10, 4º andar, sala 439-A - Edifício-Sede da Polícia Federal -  
CEP: 70037-900 - Brasília/DF

Ofício nº 135270/2023 - COGER/PF

Brasília/DF, 12 de janeiro de 2023.

**SIGILOSO**

A Sua Excelência a Senhora  
**Ministra ROSA WEBER**  
Presidente do Supremo Tribunal Federal  
Praça dos Três Poderes, s/n  
Zona Cívico-Administrativa - Brasília  
CEP: 70175-900

Supremo Tribunal Federal STFDigital

13/01/2023 13:55:00



**Assunto: Lista catalogada (solicita)**

**Referência: 2023.0002181-COGER/PF** (favor mencionar na resposta)

Excelentíssima Senhora Presidente do Supremo Tribunal Federal,

Cumprimentando-a cordialmente, em cumprimento à determinação de ALEXANDRE CAMOES BESSA, Delegado de Polícia Federal e visando instruir os autos do caso IPL 2023.0002181-COGER/PF, solicito a Vossa Excelência que forneça a lista catalogada, se possível com fotografia ou alguma imagem, de todos os objetos furtados ou danificados, com o valor estimado, no evento ocorrido no dia 08/01/2023.

Respeitosamente,

CLAUDIA DE OLIVEIRA DIAZ  
Escrivã de Polícia Federal

---

Documento eletrônico assinado em 12/01/2023, às 16h01, por CLAUDIA DE OLIVEIRA DIAZ, Escrivão de Polícia Federal, na forma do artigo 1º, inciso III, da Lei 11.419, de 19 de dezembro de 2006. A autenticidade deste documento pode ser conferida no site <https://servicos.dpf.gov.br/assinatura/app/assinatura>, informando o seguinte código verificador: a5e106461d570996799d92dede228385e291bafc

---

Impressão por: 991.730.400.53 EZEQUIEL  
Em: 24/01/2023 - 13:55:00



## Supremo Tribunal Federal

Anexo I ao Ofício nº 023/GDG/2023

TOMBAMENTO	SITUAÇÃO	DESCRIÇÃO	VALOR ESTIMADO PARA REPOSIÇÃO
41	INSERVÍVEL	MESA DE CENTRO EM MARMORE	R\$ 3.200,00
648	INSERVÍVEL	POLTRONA GIRATORIA EM TECIDO - Marca: GIROFLEX	R\$ 2.085,00
997	INSERVÍVEL	MESA DE CENTRO EM MADEIRA	R\$ 6.300,00
1273	INSERVÍVEL	MASTRO PARA BANDEIRA EM METAL	R\$ 700,00
3258	INSERVÍVEL	MESA DE CENTRO EM MARMORE	R\$ 3.200,00
3867	INSERVÍVEL	CADEIRA GIRATORIA EM TECIDO - Marca: GIROFLEX	R\$ 2.085,00
4717	INSERVÍVEL	MESA DE CENTRO EM MADEIRA	R\$ 6.300,00
4718	INSERVÍVEL	MESA PARA TELEFONE EM MADEIRA	R\$ 400,00
4729	INSERVÍVEL	POLTRONA PARA CONJUNTO ESTOFADO EM COURO	R\$ 6.200,00
4730	INSERVÍVEL	POLTRONA PARA CONJUNTO ESTOFADO EM COURO	R\$ 6.200,00
4745	INSERVÍVEL	MESA DE CENTRO EM MADEIRA	R\$ 6.300,00
4746	INSERVÍVEL	MESA DE CENTRO EM MADEIRA	R\$ 6.300,00
4749	INSERVÍVEL	MESA DE CENTRO EM MADEIRA	R\$ 6.300,00
4751	INSERVÍVEL	MESA DE CENTRO EM MARMORE	R\$ 3.200,00
4770	INSERVÍVEL	MASTRO PARA BANDEIRA EM MADEIRA	R\$ 605,69
10735	INSERVÍVEL	ESCADA EM ALUMINIO - 3 DEGRAUS DE ABRIR E FECHAR	R\$ 195,00
10736	INSERVÍVEL	ESCADA EM ALUMINIO - 3 DEGRAUS DE ABRIR E FECHAR	R\$ 195,00
11481	INSERVÍVEL	MESA AUXILIAR PARA ESTACAO DE TRABALHO - Marca: ACECO	R\$ 452,00
12541	NÃO LOCALIZADO	PEDESTAL EM METAL	R\$ 450,00
12542	NÃO LOCALIZADO	PEDESTAL EM METAL	R\$ 450,00
12556	INSERVÍVEL	PEDESTAL EM METAL	R\$ 450,00
12560	NÃO LOCALIZADO	PEDESTAL EM METAL	R\$ 450,00
17617	INSERVÍVEL	MOLDURA PARA FOTOS (completa, com vidro, medindo 1,5m x 1,0m)	R\$ 830,00
17619	INSERVÍVEL	MOLDURA PARA FOTOS (completa, com vidro, medindo 1,5m x 1,0m)	R\$ 830,00
17621	INSERVÍVEL	MOLDURA PARA FOTOS (completa, com vidro, medindo 1,5m x 1,0m)	R\$ 830,00
18523	INSERVÍVEL	MESA LATERAL EM MADEIRA - Marca: STEELCASE - Modelo: STEELCASE	R\$ 600,00
18635	INSERVÍVEL	QUADRO COM GRAVURA MUSEU (completo, com vidro, medindo 1,5m x 1,0m)	R\$ 830,00
25557	INSERVÍVEL	APOIO PARA OS PÉS (CA) - Marca: METAL BASE - Modelo: MB 6501	R\$ 244,00
27197	INSERVÍVEL	MESA DE CENTRO EM MARMORE	R\$ 3.200,00
27596	INSERVÍVEL	GAVETEIRO VOLANTE - Marca: BRADIV	R\$ 1.525,00
29811	INSERVÍVEL	GAVETEIRO VOLANTE - Marca: BRADIV	R\$ 1.458,00
32701	INSERVÍVEL	POLTRONA GIRATORIA ESPALDAR ALTO EM TECIDO - Marca: GIROFLEX - Modelo: 38L66H40	R\$ 2.085,00
33032	INSERVÍVEL	GAVETEIRO VOLANTE - Marca: GIROFLEX - Modelo: E1GV6133	R\$ 1.566,00
37834	INSERVÍVEL	GAVETEIRO VOLANTE - Marca: MOD LINE - Modelo: GV2	R\$ 1.525,00
38502	INSERVÍVEL	ESTACAO DE TRABALHO - Marca: MOD LINE - Modelo: MG PU 16 24 06 07	R\$ 4.026,00
39739	INSERVÍVEL	ESCADA EM ALUMINIO - Marca: ALUSTEP	R\$ 195,00
39824	INSERVÍVEL	CARRINHO COM QUATRO RODAS, FABRICADO EM METAL, PARA TRANSPORTE DE PROCESSOS. CAPACIDADE: 100KG	R\$ 2.899,68
39859	INSERVÍVEL	CADEIRA FIXA EM MADEIRA	R\$ 1.200,00
39861	INSERVÍVEL	CADEIRA FIXA EM MADEIRA	R\$ 1.200,00
39862	INSERVÍVEL	CADEIRA FIXA EM MADEIRA	R\$ 1.200,00
39864	INSERVÍVEL	CADEIRA FIXA EM MADEIRA	R\$ 1.200,00
39865	INSERVÍVEL	CADEIRA FIXA EM MADEIRA - MADEIRA MACIÇA IPE, COR TABACO LIGEIRAMENTE AVERMELHADA, C/ASSENTO E ENCOSTO ESTOFADOS E REVESTIDOS C/ TECIDO DE VELUDO 100% ALGODAO, ACABAMENTO TEFLON, COR VINHO "BORDEAUX".	R\$ 1.200,00

## Supremo Tribunal Federal

Anexo I ao Ofício nº 023/GDG/2023

TOMBAMENTO	SITUAÇÃO	DESCRIÇÃO	VALOR ESTIMADO PARA REPOSIÇÃO
39868	INSERVÍVEL	CADEIRA FIXA EM MADEIRA	R\$ 1.200,00
39869	INSERVÍVEL	CADEIRA FIXA EM MADEIRA	R\$ 1.200,00
39877	INSERVÍVEL	CADEIRA FIXA EM MADEIRA	R\$ 1.200,00
39879	INSERVÍVEL	CADEIRA FIXA EM MADEIRA - MADEIRA MACIÇA IPE, COR TABACO LIGEIRAMENTE AVERMELHADA, C/ASSENTO E ENCOSTO ESTOFADOS E REVESTIDOS C/ TECIDO DE VELUDO 100% ALGODAO, ACABAMENTO TEFLON, COR VINHO "BORDEAUX".	R\$ 1.200,00
39880	INSERVÍVEL	CADEIRA FIXA EM MADEIRA	R\$ 1.200,00
39886	INSERVÍVEL	CADEIRA FIXA EM MADEIRA	R\$ 1.200,00
41232	INSERVÍVEL	ESTACAO DE TRABALHO - Marca: MOD LINE	R\$ 3.001,00
41416	INSERVÍVEL	MASTRO PARA BANDEIRA - EM LATAO COM ACABAMENTO DOURADO - Marca: NOSTRUDON	R\$ 7.033,12
41985	INSERVÍVEL	GAVETEIRO VOLANTE - Marca: MOD LINE - Modelo: GV 40	R\$ 1.566,00
42336	INSERVÍVEL	GAVETEIRO VOLANTE - Marca: MOD LINE - Modelo: GV 21	R\$ 1.525,00
42542	INSERVÍVEL	PULPITO EM TUBO DE ACO	R\$ 4.530,24
42801	INSERVÍVEL	CADEIRA FIXA EM METAL - Marca: FLEXFORM - Modelo: MIMI	R\$ 952,98
42811	INSERVÍVEL	CADEIRA FIXA EM METAL - Marca: FLEXFORM - Modelo: MIMI	R\$ 952,98
42814	INSERVÍVEL	CADEIRA FIXA EM METAL - Marca: FLEXFORM - Modelo: MIMI	R\$ 952,98
42833	INSERVÍVEL	CADEIRA FIXA EM METAL - Marca: FLEXFORM - Modelo: MIMI	R\$ 952,98
42851	INSERVÍVEL	CADEIRA FIXA EM METAL - Marca: FLEXFORM - Modelo: MIMI	R\$ 952,98
42860	INSERVÍVEL	CADEIRA FIXA EM METAL - Marca: FLEXFORM - Modelo: MIMI	R\$ 952,98
42865	INSERVÍVEL	CADEIRA FIXA EM METAL - Marca: FLEXFORM - Modelo: MIMI	R\$ 952,98
42872	INSERVÍVEL	CADEIRA FIXA EM METAL - Marca: FLEXFORM - Modelo: MIMI	R\$ 952,98
42885	INSERVÍVEL	CADEIRA FIXA EM METAL - Marca: FLEXFORM - Modelo: MIMI	R\$ 952,98
42893	INSERVÍVEL	CADEIRA FIXA EM METAL - Marca: FLEXFORM - Modelo: MIMI	R\$ 952,98
42923	INSERVÍVEL	CADEIRA FIXA EM METAL - Marca: FLEXFORM - Modelo: MIMI	R\$ 952,98
42938	INSERVÍVEL	CADEIRA FIXA EM METAL - Marca: FLEXFORM - Modelo: MIMI	R\$ 952,98
42951	INSERVÍVEL	CADEIRA FIXA EM METAL - Marca: FLEXFORM - Modelo: MIMI	R\$ 952,98
42989	INSERVÍVEL	CADEIRA FIXA EM METAL - Marca: FLEXFORM - Modelo: MIMI	R\$ 952,98
42993	INSERVÍVEL	CADEIRA FIXA EM METAL - Marca: FLEXFORM - Modelo: MIMI	R\$ 952,98
43166	INSERVÍVEL	CADEIRA FIXA EM METAL - Marca: FLEXFORM - Modelo: MIMI	R\$ 952,98
43183	INSERVÍVEL	CADEIRA FIXA EM METAL - Marca: FLEXFORM - Modelo: MIMI	R\$ 952,98
43188	INSERVÍVEL	CADEIRA FIXA EM METAL - Marca: FLEXFORM - Modelo: MIMI	R\$ 952,98
43191	INSERVÍVEL	CADEIRA FIXA EM METAL - Marca: FLEXFORM - Modelo: MIMI	R\$ 952,98
43227	INSERVÍVEL	CADEIRA FIXA EM METAL - Marca: FLEXFORM - Modelo: MIMI	R\$ 952,98
43229	INSERVÍVEL	CADEIRA FIXA EM METAL - Marca: FLEXFORM - Modelo: MIMI	R\$ 952,98
46683	INSERVÍVEL	MODULO GAVETEIRO-PEDESTAL - Marca: BRADIV	R\$ 1.458,00
48817	INSERVÍVEL	GAVETEIRO VOLANTE - Marca: BRADIV	R\$ 1.566,00
50281	INSERVÍVEL	VENTILADOR TIPO TORRE - Marca: ZAYT	R\$ 264,92
55087	INSERVÍVEL	CADEIRA FIXA EM METAL - Marca: FLEXFORM - Modelo: MIMI	R\$ 952,98
55108	INSERVÍVEL	CADEIRA FIXA EM METAL - Marca: FLEXFORM - Modelo: MIMI	R\$ 952,98
55144	INSERVÍVEL	CADEIRA FIXA EM METAL - Marca: FLEXFORM - Modelo: MIMI	R\$ 952,98
55160	INSERVÍVEL	CADEIRA FIXA EM METAL - Marca: FLEXFORM - Modelo: MIMI	R\$ 952,98
55223	INSERVÍVEL	CADEIRA FIXA EM METAL - Marca: FLEXFORM - Modelo: MIMI	R\$ 952,98
55875	INSERVÍVEL	FRAGMENTADORA DE PAPEL - Marca: SECURITY - Modelo: 3000CC - Nº de série: 13083	R\$ 1.952,50
56696	NÃO LOCALIZADO	CAMERA FOTOGRAFICA - DIGITAL - Marca: CANON - Modelo: EOS 1DS MARK III SLR - Num. série: 618189	R\$ 39.900,00



## Supremo Tribunal Federal

Anexo I ao Ofício nº 023/GDG/2023

TOMBAMENTO	SITUAÇÃO	DESCRIÇÃO	VALOR ESTIMADO PARA REPOSIÇÃO
57283	INSERVÍVEL	LABORATORIO FOTOGRAFICO - Marca: HI-TI - Modelo: P710L	R\$ 4.980,00
57382	INSERVÍVEL	TELEVISOR EM CORES - Marca: LG - Modelo: 32LH20R - N° de série: 906AZRD7A534	R\$ 1.300,00
57907	INSERVÍVEL	FRAGMENTADORA DE PAPEL - Marca: SECURITY - Modelo: 3000CC - N° de série: 13803	R\$ 1.952,50
57942	INSERVÍVEL	ESTACAO DE TRABALHO - Marca: BRADIV	R\$ 3.000,00
57994	NÃO LOCALIZADO	CAMERA FOTOGRAFICA - DIGITAL MEGAPIXELS COM CONVERSAO A/D DE 14 BITS MONITOR LCD DE 3,0 POLEGADAS COM LIVRE VIEW SOFTWARE INCLUIDO UNIDADE DE SENSOR AUTO-LIMPANTE INCLUIDO 1 CARREGADOR MARCA QUANTUM INSTRUMENTS MODELO PACK DE BATERIA TURBO SLIM COMPACT 2 CA - Marca: CANON - Modelo: EOS 1DS SLR MARK III - Num. série: 649650	R\$ 39.900,00
58142	INSERVÍVEL	GAVETEIRO VOLANTE - Marca: BRADIV	R\$ 1.525,00
58171	NÃO LOCALIZADO	WEBCAM - Marca: MICROSOFT - Modelo: VX-7000 - N° de série: 4922285387	R\$ 156,00
59005	INSERVÍVEL	PURIFICADOR DE AGUA DOMESTICO - Marca: EVEREST - Modelo: SOFT FIT	R\$ 1.360,00
59234	INSERVÍVEL	PROJETOR MULTIMÍDIA - Marca: SANYO - Modelo: PLC-XU115 4500 LUMENS	R\$ 4.118,97
59271	INSERVÍVEL	TELEVISOR EM CORES - Marca: PHILIPS - Modelo: 42PFL3604 - N° de série: HC110943112972	R\$ 2.000,00
59276	INSERVÍVEL	TELEVISOR EM CORES - Marca: PHILIPS - Modelo: 42PFL3604 - N° de série: HC110943111413	R\$ 2.000,00
59280	INSERVÍVEL	TELEVISOR EM CORES - Marca: PHILIPS - Modelo: 42PFL3604 - N° de série: HC110943111449	R\$ 2.000,00
59285	INSERVÍVEL	TELEVISOR EM CORES - Marca: PHILIPS - Modelo: 42PFL3604 - N° de série: HC110944125714	R\$ 2.000,00
59479	INSERVÍVEL	CIRCULADOR DE AR - Marca: ARNO - Modelo: C45	R\$ 175,00
61006	INSERVÍVEL	CAMERA FIXA - Marca: PELCO - Modelo: IXS0DN - N° de série: AAY-UK00	R\$ 5.606,26
61009	INSERVÍVEL	CAMERA FIXA - Marca: PELCO - Modelo: IXS0DN - N° de série: AAY-GT27	R\$ 5.606,26
61112	INSERVÍVEL	CAMERA FIXA - Marca: PELCO - Modelo: IXS0DN - N° de série: AAY-UK19	R\$ 5.606,26
61114	INSERVÍVEL	CAMERA FIXA - Marca: PELCO - Modelo: IXS0DN - N° de série: AAY-UK15	R\$ 5.606,26
61116	NÃO LOCALIZADO	CAMERA FIXA - Marca: PELCO - Modelo: IXS0DN - N° de série: AAY-GU11	R\$ 5.606,26
61829	INSERVÍVEL	POLTRONA GIRATORIA ESPALDAX MEDIO - Marca: GIROFLEX - Modelo: 36S66H6401 - COM BRACOS (PEM) EM TECIDO COR PRETA	R\$ 1.625,00
62266	INSERVÍVEL	MESA DE CENTRO EM MADEIRA	R\$ 2.400,00
62267	INSERVÍVEL	MESA DE CENTRO EM MADEIRA	R\$ 2.400,00
62399	INSERVÍVEL	SCANNER PORTATIL - Marca: FUJITSU - Modelo: S1500 - N° de série: 136183	R\$ 1.354,56
62411	INSERVÍVEL	SCANNER PORTATIL - Marca: FUJITSU - Modelo: S1500 - N° de série: 135757	R\$ 1.354,56
62421	NÃO LOCALIZADO	SCANNER PORTATIL - Marca: FUJITSU - Modelo: S1500 - N° de série: 136584	R\$ 1.354,56
62458	INSERVÍVEL	SCANNER PORTATIL - Marca: FUJITSU - Modelo: S1500 - N° de série: 135858	R\$ 1.354,56
63197	INSERVÍVEL	APARELHO TELEFONICO - Marca: AVAYA - Modelo: 9620L - N° de série: 10N507101332	R\$ 1.780,00
63258	INSERVÍVEL	APARELHO TELEFONICO - Marca: AVAYA - Modelo: 9620L - N° de série: 10N507303847	R\$ 1.780,00
63301	INSERVÍVEL	APARELHO TELEFONICO - Marca: AVAYA - Modelo: 9620L - N° de série: 10N506008829	R\$ 1.780,00
63682	NÃO LOCALIZADO	PEDESTAL EM METAL - Marca: EASYLINE - Modelo: ELEGANCE DOUBLE	R\$ 450,00
63696	INSERVÍVEL	PEDESTAL EM METAL - Marca: EASYLINE - Modelo: ELEGANCE DOUBLE	R\$ 450,00
63709	NÃO LOCALIZADO	PEDESTAL EM METAL - Marca: EASYLINE - Modelo: ELEGANCE DOUBLE	R\$ 450,00
63711	NÃO LOCALIZADO	PEDESTAL EM METAL - Marca: EASYLINE - Modelo: ELEGANCE DOUBLE	R\$ 450,00
63713	NÃO LOCALIZADO	PEDESTAL EM METAL - Marca: EASYLINE - Modelo: ELEGANCE DOUBLE	R\$ 450,00
63756	NÃO LOCALIZADO	PEDESTAL EM METAL - Marca: EASYLINE - Modelo: ELEGANCE DOUBLE	R\$ 450,00
63792	INSERVÍVEL	CRONOMETRO REGRESSIVO DIGITAL - Marca: PRODIGITAL - Modelo: CR - 1 - N° de série: 10122242	R\$ 3.980,00
63874	NÃO LOCALIZADO	ISOLADOR DE AUDIO - Marca: ALLEN AVIONICS - Modelo: AGL 6002	R\$ 972,00
63885	INSERVÍVEL	PURIFICADOR DE AGUA - Marca: EVEREST - Modelo: SOFT PLUS	R\$ 1.360,00
63986	INSERVÍVEL	TELEVISOR LCD - Marca: LG - Modelo: 42LE5500 - N° de série: 011AZYECA474	R\$ 2.000,00
63987	INSERVÍVEL	TELEVISOR LCD - Marca: LG - Modelo: 42LE5500 - N° de série: 010AZVN6H447	R\$ 2.000,00
64001	INSERVÍVEL	TELEVISOR LCD - Marca: LG - Modelo: 55LX6500 - N° de série: 009AZGF7879	R\$ 3.000,00
65091	INSERVÍVEL	MONITOR - Marca: HP - Modelo: W1942PEU - N° de série: BRG10901J5	R\$ 995,00



## Supremo Tribunal Federal

Anexo I ao Ofício nº 023/GDG/2023

TOMBAMENTO	SITUAÇÃO	DESCRIÇÃO	VALOR ESTIMADO PARA REPOSIÇÃO
65146	INSERVÍVEL	MONITOR - Marca: HP - Modelo: W1942PEU - Nº de série: BRG10902C7	R\$ 995,00
65352	NÃO LOCALIZADO	MICROCOMPUTADOR (CPU) - Marca: HP - Modelo: 8100 ELITE SFF AY518AV 208 - Nº de série: BRG107G0QP	R\$ 5.346,00
65468	NÃO LOCALIZADO	MICROCOMPUTADOR (CPU) - Marca: HP - Modelo: 8100 ELITE SFF AY518AV 208 - Nº de série: BRG107G0N7	R\$ 5.346,00
65484	NÃO LOCALIZADO	MICROCOMPUTADOR (CPU) - Marca: HP - Modelo: 8100 ELITE SFF AY518AV 208 - Nº de série: BRG107G0V0	R\$ 5.346,00
66046	INSERVÍVEL	TECLADO PARA MICRO/TERMINAL COMPUTADOR - Marca: HP - Modelo: 8100 ELITE SFF AY518AV#208 - Nº de série: BAUMC0GGAZD1J9	R\$ 26,00
66335	INSERVÍVEL	MONITOR - Marca: HP - Modelo: W1942PEU - Nº de série: BRG10309P6	R\$ 995,00
66360	INSERVÍVEL	MONITOR - Marca: HP - Modelo: W1942PEU - Nº de série: BRG10309JL	R\$ 995,00
66446	INSERVÍVEL	MONITOR - Marca: HP - Modelo: W1942PEU - Nº de série: BRG1030B0H	R\$ 995,00
66460	INSERVÍVEL	MONITOR - Marca: HP - Modelo: W1942PEU - Nº de série: BRG10307X4	R\$ 995,00
66471	INSERVÍVEL	MONITOR - Marca: HP - Modelo: W1942PEU - Nº de série: BRG1080KKW	R\$ 995,00
66477	INSERVÍVEL	MONITOR - Marca: HP - Modelo: W1942PEU - Nº de série: BEJW194HEU	R\$ 995,00
66479	INSERVÍVEL	MONITOR - Marca: HP - Modelo: W1942PEU - Nº de série: BRG1030P3V	R\$ 995,00
66480	INSERVÍVEL	MONITOR - Marca: HP - Modelo: W1942PEU - Nº de série: BRG1030B0W	R\$ 995,00
66513	INSERVÍVEL	MONITOR - Marca: HP - Modelo: W1942PEU - Nº de série: BRG10309GT	R\$ 995,00
66545	INSERVÍVEL	MONITOR - Marca: HP - Modelo: W1942PEU - Nº de série: BRG1030B44	R\$ 995,00
66766	INSERVÍVEL	MONITOR - Marca: HP - Modelo: W1942PEU - Nº de série: BRG10301KB	R\$ 995,00
66771	INSERVÍVEL	MONITOR - Marca: HP - Modelo: W1942PEU - Nº de série: BRG10900Y5	R\$ 995,00
66827	INSERVÍVEL	MONITOR - Marca: HP - Modelo: W1942PEU - Nº de série: BRG10902N7	R\$ 995,00
66844	INSERVÍVEL	MONITOR - Marca: HP - Modelo: W1942PEU - Nº de série: BRG10901YW	R\$ 995,00
66925	INSERVÍVEL	MONITOR - Marca: HP - Modelo: W1942PEU - Nº de série: BRG109022Y	R\$ 995,00
66937	INSERVÍVEL	MONITOR - Marca: HP - Modelo: W1942PEU - Nº de série: BRG10901ZT	R\$ 995,00
66950	INSERVÍVEL	MONITOR - Marca: HP - Modelo: W1942PEU - Nº de série: BRG10902MJ	R\$ 995,00
66968	INSERVÍVEL	MONITOR - Marca: HP - Modelo: W1942PEU - Nº de série: BRG10901L9	R\$ 995,00
66970	INSERVÍVEL	MONITOR - Marca: HP - Modelo: W1942PEU - Nº de série: BRG10901CX	R\$ 995,00
66996	INSERVÍVEL	MONITOR - Marca: HP - Modelo: W1942PEU - Nº de série: BRG10901CD	R\$ 995,00
67030	INSERVÍVEL	MONITOR - Marca: HP - Modelo: W1942PEU - Nº de série: BRG10901CS	R\$ 995,00
67040	INSERVÍVEL	MONITOR - Marca: HP - Modelo: W1942PEU - Nº de série: BRG10902NF	R\$ 995,00
67055	INSERVÍVEL	MONITOR - Marca: HP - Modelo: W1942PEU - Nº de série: BRG10901D1	R\$ 995,00
67108	INSERVÍVEL	MONITOR - Marca: HP - Modelo: W1942PEU - Nº de série: BRG109019G	R\$ 995,00
67144	INSERVÍVEL	MONITOR - Marca: HP - Modelo: W1942PEU - Nº de série: BRG1030BJT	R\$ 995,00
67407	INSERVÍVEL	BIOMBO - Marca: ARTE INGLESA	R\$ 6.000,00
67414	INSERVÍVEL	BIOMBO - Marca: ARTE INGLESA	R\$ 6.000,00
68334	NÃO LOCALIZADO	IMPRESSORA JATO DE TINTA - Marca: HP - Modelo: OFFICEJET H470WBT - Nº de série: CN118280C0	R\$ 2.999,00
68549	NÃO LOCALIZADO	MONITOR - LCD LED 21,5 POLEGADAS - Marca: LG - Modelo: M2280A - Nº de série: 009AZZXB165	R\$ 995,00
68550	NÃO LOCALIZADO	MONITOR - LCD LED 21,5 POLEGADAS - Marca: LG - Modelo: M2280A - Nº de série: 009AZTHBF145	R\$ 995,00
68589	NÃO LOCALIZADO	MONITOR - LCD LED 21,5 POLEGADAS - Marca: LG - Modelo: M2280A - Nº de série: 009AZCQ99803	R\$ 995,00
68765	NÃO LOCALIZADO	LEITORA PORTATIL DE CODIGO DE BARRAS - Marca: CIPHERLAB - Modelo: 1560 - Nº de série: BQ1000715	R\$ 151,83
68779	NÃO LOCALIZADO	LEITORA PORTATIL DE CODIGO DE BARRAS - Marca: CIPHERLAB - Modelo: 1560 - Nº de série: BQ1000914	R\$ 151,83
68962	NÃO LOCALIZADO	MESA DIGITALIZADORA - Marca: GENIUS - Modelo: MOUSEPEN I608X - Nº de série: 374722200383	R\$ 379,99
69438	NÃO LOCALIZADO	APARELHO TELEFONICO - Marca: AVAYA - Modelo: AURA 9611G - Nº de série: 11WZ261504DV	R\$ 1.780,00
69444	INSERVÍVEL	APARELHO TELEFONICO - Marca: AVAYA - Modelo: AURA 9611G - Nº de série: 11WZ04559310	R\$ 1.780,00
69469	INSERVÍVEL	APARELHO TELEFONICO - Marca: AVAYA - Modelo: AURA 9611G - Nº de série: 11WZ24250CBK	R\$ 1.780,00
69496	INSERVÍVEL	APARELHO TELEFONICO - Marca: AVAYA - Modelo: AURA 9611G - Nº de série: 11WZ261504C0	R\$ 1.780,00



Supremo Tribunal Federal

Anexo I ao Ofício nº 023/GDG/2023

TOMBAMENTO	SITUAÇÃO	DESCRIÇÃO	VALOR ESTIMADO PARA REPOSIÇÃO
69509	NÃO LOCALIZADO	APARELHO TELEFONICO - Marca: AVAYA - Modelo: AURA 9611G - N° de série: 11WZ14050BRT	R\$ 1.780,00
69626	INSERVÍVEL	APARELHO TELEFONICO - Marca: AVAYA - Modelo: AURA 9611G - N° de série: 11WZ2755050D	R\$ 1.780,00
69679	INSERVÍVEL	APARELHO TELEFONICO - Marca: AVAYA - Modelo: AURA 9611G - N° de série: 11WZ480608GL	R\$ 1.780,00
69739	INSERVÍVEL	APARELHO TELEFONICO - Marca: AVAYA - Modelo: AURA 9611G - N° de série: 11WZ07450426	R\$ 1.780,00
69774	INSERVÍVEL	APARELHO TELEFONICO - Marca: AVAYA - Modelo: AURA 9611G - N° de série: 11WZ06657078	R\$ 1.780,00
69791	INSERVÍVEL	APARELHO TELEFONICO - Marca: AVAYA - Modelo: AURA 9611G - N° de série: 11WZ275504YV	R\$ 1.780,00
69801	INSERVÍVEL	APARELHO TELEFONICO - Marca: AVAYA - Modelo: AURA 9611G - N° de série: 11WZ2555053T	R\$ 1.780,00
69824	INSERVÍVEL	APARELHO TELEFONICO - Marca: AVAYA - Modelo: AURA 9611G - N° de série: 11WZ255505MB	R\$ 1.780,00
69836	INSERVÍVEL	APARELHO TELEFONICO - Marca: AVAYA - Modelo: AURA 9611G - N° de série: 11WZ07450373	R\$ 1.780,00
69856	INSERVÍVEL	APARELHO TELEFONICO - Marca: AVAYA - Modelo: AURA 9611G - N° de série: 11WZ03150549	R\$ 1.780,00
69867	INSERVÍVEL	APARELHO TELEFONICO - Marca: AVAYA - Modelo: AURA 9611G - N° de série: 11WZ260500TP	R\$ 1.780,00
69910	INSERVÍVEL	APARELHO TELEFONICO - Marca: AVAYA - Modelo: AURA 9611G - N° de série: 11WZ24250CAE	R\$ 1.780,00
69919	INSERVÍVEL	APARELHO TELEFONICO - Marca: AVAYA - Modelo: AURA 9611G - N° de série: 11WZ275504NP	R\$ 1.780,00
69942	INSERVÍVEL	APARELHO TELEFONICO - Marca: AVAYA - Modelo: AURA 9611G - N° de série: 11WZ07452397	R\$ 1.780,00
69944	INSERVÍVEL	APARELHO TELEFONICO - Marca: AVAYA - Modelo: AURA 9611G - N° de série: 11WZ24250CBK	R\$ 1.780,00
69962	INSERVÍVEL	APARELHO TELEFONICO - Marca: AVAYA - Modelo: AURA 9611G - N° de série: 11WZ275504NR	R\$ 1.780,00
69963	INSERVÍVEL	APARELHO TELEFONICO - Marca: AVAYA - Modelo: AURA 9611G - N° de série: 11WZ275504R9	R\$ 1.780,00
70033	INSERVÍVEL	APARELHO TELEFONICO - Marca: AVAYA - Modelo: AURA 9611G - N° de série: 11WZ06253217	R\$ 1.780,00
70037	INSERVÍVEL	APARELHO TELEFONICO - Marca: AVAYA - Modelo: AURA 9611G - N° de série: 11WZ06253063	R\$ 1.780,00
70038	INSERVÍVEL	APARELHO TELEFONICO - Marca: AVAYA - Modelo: AURA 9611G - N° de série: 11WZ06253196	R\$ 1.780,00
70057	INSERVÍVEL	APARELHO TELEFONICO - Marca: AVAYA - Modelo: AURA 9611G - N° de série: 11WZ264508U9	R\$ 1.780,00
70058	INSERVÍVEL	APARELHO TELEFONICO - Marca: AVAYA - Modelo: AURA 9611G - N° de série: 11WZ264508GQ	R\$ 1.780,00
70059	INSERVÍVEL	APARELHO TELEFONICO - Marca: AVAYA - Modelo: AURA 9611G - N° de série: 11WZ264508EB	R\$ 1.780,00
70060	INSERVÍVEL	APARELHO TELEFONICO - Marca: AVAYA - Modelo: AURA 9611G - N° de série: 11WZ264508JP	R\$ 1.780,00
70064	NÃO LOCALIZADO	APARELHO TELEFONICO - Marca: AVAYA - Modelo: AURA 9611G - N° de série: 11WZ264508U5	R\$ 1.780,00
70066	INSERVÍVEL	APARELHO TELEFONICO - Marca: AVAYA - Modelo: AURA 9611G - N° de série: 11WZ26450A1W	R\$ 1.780,00
70078	INSERVÍVEL	APARELHO TELEFONICO - Marca: AVAYA - Modelo: AURA 9611G - N° de série: 11WZ2605001N	R\$ 1.780,00
70114	INSERVÍVEL	APARELHO TELEFONICO - Marca: AVAYA - Modelo: AURA 9611G - N° de série: 11WZ480608KK	R\$ 1.780,00
70120	INSERVÍVEL	APARELHO TELEFONICO - Marca: AVAYA - Modelo: AURA 9611G - N° de série: 11WZ07451859	R\$ 1.780,00
70121	INSERVÍVEL	APARELHO TELEFONICO - Marca: AVAYA - Modelo: AURA 9611G - N° de série: 11WZ07451766	R\$ 1.780,00
70279	INSERVÍVEL	APARELHO TELEFONICO - Marca: AVAYA - Modelo: AURA 9611G - N° de série: 11WZ07450436	R\$ 1.780,00
70285	INSERVÍVEL	APARELHO TELEFONICO - Marca: AVAYA - Modelo: AURA 9611G - N° de série: 11WZ06658035	R\$ 1.780,00
70292	INSERVÍVEL	APARELHO TELEFONICO - Marca: AVAYA - Modelo: AURA 9611G - N° de série: 11WZ06657970	R\$ 1.780,00
70553	INSERVÍVEL	MODULO DE EXPANSAO DE TECLAS PARA TELEFONE IP - Marca: AVAYA - Modelo: AURA BM12 - N° de série: 10WZ44553259	R\$ 1.780,00
70583	INSERVÍVEL	MODULO DE EXPANSAO DE TECLAS PARA TELEFONE IP - Marca: AVAYA - Modelo: AURA BM12 - N° de série: 10WZ44553475	R\$ 1.780,00
70586	INSERVÍVEL	MODULO DE EXPANSAO DE TECLAS PARA TELEFONE IP - Marca: AVAYA - Modelo: AURA BM12 - N° de série: 10WZ44555139	R\$ 1.780,00
70600	INSERVÍVEL	MODULO DE EXPANSAO DE TECLAS PARA TELEFONE IP - Marca: AVAYA - Modelo: AURA BM12 - N° de série: 10WZ43650540	R\$ 1.780,00
70699	INSERVÍVEL	MODULO DE EXPANSAO DE TECLAS PARA TELEFONE IP - Marca: AVAYA - Modelo: AURA BM12 - N° de série: 10WZ43651606	R\$ 1.780,00
70701	INSERVÍVEL	MODULO DE EXPANSAO DE TECLAS PARA TELEFONE IP - Marca: AVAYA - Modelo: AURA BM12 - N° de série: 10WZ43651689	R\$ 1.780,00
70707	INSERVÍVEL	MODULO DE EXPANSAO DE TECLAS PARA TELEFONE IP - Marca: AVAYA - Modelo: AURA BM12 - N° de série: 10WZ43651751	R\$ 1.780,00
70709	INSERVÍVEL	MODULO DE EXPANSAO DE TECLAS PARA TELEFONE IP - Marca: AVAYA - Modelo: AURA BM12 - N° de série: 10WZ43651719	R\$ 1.780,00
70778	INSERVÍVEL	MODULO DE EXPANSAO DE TECLAS PARA TELEFONE IP - Marca: AVAYA - Modelo: AURA BM12 - N° de série: 10WZ43651046	R\$ 1.780,00
70789	INSERVÍVEL	MODULO DE EXPANSAO DE TECLAS PARA TELEFONE IP - Marca: AVAYA - Modelo: AURA BM12 - N° de série: 10WZ43651115	R\$ 1.780,00

Fl. 662  
CGRC/DICOR/PF  
2023/80.002.181



TOMBAMENTO	SITUAÇÃO	DESCRIÇÃO	VALOR ESTIMADO PARA REPOSIÇÃO
70817	INSERVÍVEL	MODULO DE EXPANSAO DE TECLAS PARA TELEFONE IP - Marca: AVAYA - Modelo: AURA BM12 - N° de série: 10WZ43651209	R\$ 1.780,00
70874	INSERVÍVEL	MODULO DE EXPANSAO DE TECLAS PARA TELEFONE IP - Marca: AVAYA - Modelo: AURA BM12 - N° de série: 10WZ43651177	R\$ 1.780,00
70875	NÃO LOCALIZADO	MODULO DE EXPANSAO DE TECLAS PARA TELEFONE IP - Marca: AVAYA - Modelo: AURA BM12 - N° de série: 10WZ43651037	R\$ 1.200,00
70876	INSERVÍVEL	MODULO DE EXPANSAO DE TECLAS PARA TELEFONE IP - Marca: AVAYA - Modelo: AURA BM12 - N° de série: 10WZ43651236	R\$ 1.780,00
70877	INSERVÍVEL	MODULO DE EXPANSAO DE TECLAS PARA TELEFONE IP - Marca: AVAYA - Modelo: AURA BM12 - N° de série: 10WZ43651232	R\$ 1.780,00
70977	INSERVÍVEL	MODULO DE EXPANSAO DE TECLAS PARA TELEFONE IP - Marca: AVAYA - Modelo: AURA BM12 - N° de série: 10WZ43651089	R\$ 1.780,00
71188	INSERVÍVEL	TECLADO PARA MICRO/TERMINAL COMPUTADOR - Marca: LENOVO - Modelo: BR ULTRA SLIM PLUS WIRELESS - N° de série: 4411827	R\$ 26,00
71371	INSERVÍVEL	MONITOR - Marca: HP - Modelo: L190HB - N° de série: BRG1440982	R\$ 995,00
71448	INSERVÍVEL	MONITOR - Marca: HP - Modelo: L190HB - N° de série: BRG14711KY	R\$ 995,00
71735	INSERVÍVEL	MONITOR - Marca: HP - Modelo: L190HB - N° de série: BRG14400NW	R\$ 995,00
71763	INSERVÍVEL	MONITOR - Marca: HP - Modelo: L190HB - N° de série: BRG14401KJ	R\$ 995,00
72817	NÃO LOCALIZADO	MICROCOMPUTADOR PORTATIL - Marca: HP - Modelo: 8460P - N° de série: BRG206F6W8	R\$ 9.750,00
72891	INSERVÍVEL	MICROCOMPUTADOR PORTATIL - Marca: HP - Modelo: 8460P - N° de série: BRG206F6XV	R\$ 9.750,00
72899	NÃO LOCALIZADO	MICROCOMPUTADOR PORTATIL - Marca: HP - Modelo: 8460P - N° de série: BRG206F6XP	R\$ 9.750,00
73187	INSERVÍVEL	CAMERA FIXA - Marca: PELCO - Modelo: IXS0DN - N° de série: ACKRAC4	R\$ 5.606,26
73191	NÃO LOCALIZADO	CAMERA DE VIDEO - Marca: PELCO - Modelo: IXS0DN12 - N° de série: ACHXCS6	R\$ 5.606,26
73224	INSERVÍVEL	CAMERA FIXA - Marca: PELCO - Modelo: IXS0DN - N° de série: ALEL041	R\$ 5.606,26
73265	NÃO LOCALIZADO	CAMERA DE VIDEO - Marca: PELCO - Modelo: IX10DN12 - N° de série: ABURDJ1	R\$ 5.606,26
73267	INSERVÍVEL	CAMERA FIXA - Marca: PELCO - Modelo: IXS0DN - N° de série: ABURDK9	R\$ 5.606,26
73282	INSERVÍVEL	CAMERA DE VIDEO - Marca: PELCO - Modelo: IX10DN12	R\$ 5.606,26
73292	INSERVÍVEL	CAMERA DE VIDEO - Marca: PELCO - Modelo: IXE20DN12 - N° de série: ACLWQ92	R\$ 5.606,26
73298	NÃO LOCALIZADO	CAMERA DE VIDEO - Marca: PELCO - Modelo: IXE20DN12 - N° de série: ACLJQG7	R\$ 5.606,26
73315	INSERVÍVEL	CAMERA DE VIDEO - Marca: PELCO - Modelo: IMS0DN10-1V	R\$ 5.657,26
73831	INSERVÍVEL	MESA - Marca: MOD LINE - Modelo: ML	R\$ 950,00
74054	NÃO LOCALIZADO	FONE DE OUVIDO - PROFISSIONAL TIPO FECHADO RESPOSTA DE FREQUENCIA 18 A 20000 HZ CABO SIMPLES APROX. 2,5M - Marca: BEHRINGER - Modelo: HPM 1000	R\$ 230,00
74059	NÃO LOCALIZADO	FONE DE OUVIDO - PROFISSIONAL TIPO FECHADO RESPOSTA DE FREQUENCIA 18 A 20000 HZ CABO SIMPLES APROX. 2,5M - Marca: BEHRINGER - Modelo: HPM 1000	R\$ 230,00
74123	INSERVÍVEL	IMPRESSORA LASER - Marca: SAMSUNG - Modelo: ML 3750ND - N° de série: Z9AGBQAD300510	R\$ 2.477,52
74153	INSERVÍVEL	IMPRESSORA LASER - Marca: SAMSUNG - Modelo: ML 3750ND - N° de série: Z9AGBQAD300473	R\$ 2.477,52
74178	INSERVÍVEL	IMPRESSORA LASER - Marca: SAMSUNG - Modelo: ML 3750ND - N° de série: Z9AGBQAD300344	R\$ 2.477,52
74192	INSERVÍVEL	IMPRESSORA LASER - Marca: SAMSUNG - Modelo: ML 3750ND - N° de série: Z9AGBQAD300073	R\$ 2.477,52
74223	INSERVÍVEL	IMPRESSORA LASER - Marca: SAMSUNG - Modelo: ML 3750ND - N° de série: Z9AGBQAD300026	R\$ 2.477,52
74230	INSERVÍVEL	IMPRESSORA LASER - Marca: SAMSUNG - Modelo: ML 3750ND - N° de série: Z9AGBQAD300616	R\$ 2.477,52
74252	INSERVÍVEL	IMPRESSORA LASER - Marca: SAMSUNG - Modelo: ML 3750ND - N° de série: Z9AGBQAD300164	R\$ 2.477,52
74277	INSERVÍVEL	IMPRESSORA LASER - Marca: SAMSUNG - Modelo: ML 3750ND - N° de série: Z9AGBQAD300478	R\$ 2.477,52
74291	INSERVÍVEL	IMPRESSORA LASER - Marca: SAMSUNG - Modelo: ML 3750ND - N° de série: Z9AGBQAD300350	R\$ 2.477,52
74320	INSERVÍVEL	IMPRESSORA LASER - Marca: SAMSUNG - Modelo: ML 3750ND - N° de série: Z9AGBQAD200159	R\$ 2.477,52
74321	INSERVÍVEL	IMPRESSORA LASER - Marca: SAMSUNG - Modelo: ML 3750ND - N° de série: Z9AGBQAD300170	R\$ 2.477,52
74411	INSERVÍVEL	IMPRESSORA LASER - Marca: SAMSUNG - Modelo: ML 3750ND - N° de série: Z9AGBQAD300335	R\$ 2.477,52
74412	INSERVÍVEL	IMPRESSORA LASER - Marca: SAMSUNG - Modelo: ML 3750ND - N° de série: Z9AGBQAD300306	R\$ 2.477,52
74529	INSERVÍVEL	MONITOR DE TV 21,5 POLEGADAS LED FULL HD COM CONVERSOR DIGITAL INTEGRADO BIVOLT AUTOMATICO - Marca: LG - Modelo: M225D	R\$ 1.000,00
74535	INSERVÍVEL	MONITOR DE TV 21,5 POLEGADAS LED FULL HD COM CONVERSOR DIGITAL INTEGRADO BIVOLT AUTOMATICO - Marca: LG - Modelo: M225D	R\$ 1.000,00
74546	INSERVÍVEL	MONITOR DE TV 21,5 POLEGADAS LED FULL HD COM CONVERSOR DIGITAL INTEGRADO BIVOLT AUTOMATICO - Marca: LG - Modelo: M225D	R\$ 1.000,00
74563	INSERVÍVEL	MONITOR - Marca: AOC - Modelo: LE42D5520	R\$ 995,00

Fl. 663  
CGRC/DICOR/PF  
2023780.00181



Supremo Tribunal Federal

Anexo I ao Ofício nº 023/GDG/2023

TOMBAMENTO	SITUAÇÃO	DESCRIÇÃO	VALOR ESTIMADO PARA REPOSIÇÃO
74565	INSERVÍVEL	MONITOR - Marca: AOC - Modelo: LE42D5520	R\$ 995,00
74641	NÃO LOCALIZADO	WEBCAM - Marca: HP - Modelo: 4110 CONTROL	R\$ 156,00
74766	NÃO LOCALIZADO	WEBCAM - Marca: HP - Modelo: 4110 CONTROL	R\$ 156,00
75046	NÃO LOCALIZADO	WEBCAM - Marca: HP - Modelo: 4110 CONTROL	R\$ 156,00
75069	NÃO LOCALIZADO	WEBCAM - Marca: HP - Modelo: 4110 CONTROL	R\$ 156,00
75078	NÃO LOCALIZADO	WEBCAM - Marca: HP - Modelo: 4110 CONTROL	R\$ 156,00
75079	NÃO LOCALIZADO	WEBCAM - Marca: HP - Modelo: 4110 CONTROL	R\$ 156,00
75080	NÃO LOCALIZADO	WEBCAM - Marca: HP - Modelo: 4110 CONTROL	R\$ 156,00
75095	NÃO LOCALIZADO	WEBCAM - Marca: HP - Modelo: 4110 CONTROL	R\$ 156,00
75136	NÃO LOCALIZADO	WEBCAM - Marca: HP - Modelo: 4110 CONTROL	R\$ 156,00
75141	NÃO LOCALIZADO	WEBCAM - Marca: HP - Modelo: 4110 CONTROL	R\$ 156,00
75208	INSERVÍVEL	CAMERA DE VIDEO - Marca: SONY - Modelo: HDCP1	R\$ 185.989,68
75209	INSERVÍVEL	CAMERA DE VIDEO - Marca: SONY - Modelo: HDCP1	R\$ 185.989,68
75210	INSERVÍVEL	CAMERA DE VIDEO - Marca: SONY - Modelo: HDCP1	R\$ 185.989,68
75211	INSERVÍVEL	CAMERA DE VIDEO - Marca: SONY - Modelo: HDCP1	R\$ 185.989,68
75213	INSERVÍVEL	CAMERA DE VIDEO - Marca: SONY - Modelo: HDCP1	R\$ 185.989,68
75217	INSERVÍVEL	UNIDADE DE CONTROLE - Marca: SONY - Modelo: MSU 1000/U1:SYL - N° de série: 110127	R\$ 66.775,33
75224	INSERVÍVEL	SERVO PAN TILT	R\$ 65.668,10
75225	INSERVÍVEL	SERVO PAN TILT	R\$ 65.668,10
75226	INSERVÍVEL	SERVO PAN TILT	R\$ 65.668,10
75227	INSERVÍVEL	SERVO PAN TILT	R\$ 65.668,10
75229	INSERVÍVEL	SERVO PAN TILT	R\$ 65.668,10
75236	INSERVÍVEL	LENTE - Marca: FUJINON - Modelo: ZA17X7.6BMD	R\$ 75.499,24
75237	INSERVÍVEL	LENTE - Marca: FUJINON - Modelo: ZA17X7.6BMD	R\$ 75.499,24
75238	INSERVÍVEL	LENTE - Marca: FUJINON - Modelo: ZA17X7.6BMD	R\$ 75.499,24
75239	INSERVÍVEL	LENTE - Marca: FUJINON - Modelo: ZA17X7.6BMD	R\$ 75.499,24
75241	INSERVÍVEL	LENTE - Marca: FUJINON - Modelo: ZA17X7.6BMD	R\$ 75.499,24
75254	INSERVÍVEL	MONITOR - Marca: AOC - Modelo: LE42D5520	R\$ 995,00
75441	INSERVÍVEL	PEDESTAL - Marca: EASYLINE - Modelo: ELEGANCE DOUBLE	R\$ 450,00
75479	NÃO LOCALIZADO	PEDESTAL - Marca: EASYLINE - Modelo: ELEGANCE DOUBLE	R\$ 450,00
75488	INSERVÍVEL	PEDESTAL - Marca: EASYLINE - Modelo: ELEGANCE DOUBLE	R\$ 450,00
75512	INSERVÍVEL	PEDESTAL - Marca: EASYLINE - Modelo: ELEGANCE DOUBLE	R\$ 450,00
75572	INSERVÍVEL	ESTACAO GRAFICA PARA EDICAO DE ARTE - Marca: HP - Modelo: Z420 - N° de série: BRG337F6KL	R\$ 41.000,00
75578	INSERVÍVEL	ESTACAO GRAFICA PARA EDICAO DE ARTE - Marca: HP - Modelo: Z420 - N° de série: BRG337F6KN	R\$ 41.000,00
75614	INSERVÍVEL	FRAGMENTADORA DE PAPEL - Marca: SECURITY - Modelo: 160MC	R\$ 1.952,50
75695	INSERVÍVEL	SCANNER - Marca: FUJITSU - Modelo: FI-6130Z - N° de série: 707341	R\$ 1.880,00
75696	INSERVÍVEL	SCANNER - Marca: FUJITSU - Modelo: FI-6130Z - N° de série: 709863	R\$ 1.880,00
75758	INSERVÍVEL	SCANNER - Marca: KODAK - Modelo: I2600 - N° de série: 49397926	R\$ 1.880,00
75794	INSERVÍVEL	MESA DIGITALIZADORA - Marca: KODAK - Modelo: I2600 - N° de série: 52529005	R\$ 379,99
75798	INSERVÍVEL	MESA DIGITALIZADORA - Marca: KODAK - Modelo: I2600 - N° de série: 52529164	R\$ 379,99
75808	INSERVÍVEL	SCANNER - Marca: KODAK - Modelo: I2800 - N° de série: 51007392	R\$ 1.880,00
75812	INSERVÍVEL	SCANNER - Marca: KODAK - Modelo: I2800 - N° de série: 51007466	R\$ 1.880,00
75846	NÃO LOCALIZADO	MICROCOMPUTADOR PORTATIL - Marca: HP - Modelo: FOLIO 9470M - N° de série: CNU3489QZY	R\$ 9.750,00

Fls. 664  
CGRC/DICOR/PF  
2023/002181

Impressão por: 991730522-53 - EZEQUIEL SOUSA SILVEIRA  
EM 24/05/2023 - 13:55:00



Supremo Tribunal Federal

Anexo I ao Ofício nº 023/GDG/2023

TOMBAMENTO	SITUAÇÃO	DESCRIÇÃO	VALOR ESTIMADO PARA REPOSIÇÃO
75881	INSERVÍVEL	MONITOR DE TV DE 55 POLEGADAS - Marca: PHILCO - Modelo: PH55M	R\$ 3.000,00
76191	INSERVÍVEL	IMPRESSORA JATO DE TINTA - Marca: EPSON - Modelo: L800 - N° de série: Q82K016498	R\$ 2.569,00
76518	INSERVÍVEL	ESTACAO GRAFICA PARA EDICAO DE ARTE - Marca: HP - Modelo: Z420 - N° de série: BRJ4176HC4	R\$ 41.600,00
76619	INSERVÍVEL	POLTRONA GIRATORIA ESPALDAR ALTO EM TECIDO - Marca: GIROFLEX-FORMA - Modelo: 8S66S6401-COM BRACOS NA COR PRETA	R\$ 2.085,00
76785	INSERVÍVEL	RELOGIO DIGITAL - Marca: MASTERCLOCK - Modelo: NTDS 44	R\$ 15.287,26
76786	INSERVÍVEL	RELOGIO DIGITAL - Marca: MASTERCLOCK - Modelo: NTDS 44	R\$ 15.287,26
76787	INSERVÍVEL	RELOGIO DIGITAL - Marca: MASTERCLOCK - Modelo: NTDS 44	R\$ 15.287,26
76789	INSERVÍVEL	RELOGIO DIGITAL - Marca: MASTERCLOCK - Modelo: NTDS 44	R\$ 15.287,26
76801	INSERVÍVEL	RELOGIO DIGITAL - Marca: MASTERCLOCK - Modelo: NTDS 44	R\$ 15.287,26
76817	INSERVÍVEL	RELOGIO DIGITAL - Marca: MASTERCLOCK - Modelo: NTDS 44	R\$ 15.287,26
76818	INSERVÍVEL	RELOGIO DIGITAL - Marca: MASTERCLOCK - Modelo: NTDS 44	R\$ 15.287,26
76857	NÃO LOCALIZADO	IMPRESSORA TERMICA - Marca: BROTHER - Modelo: QL-700 - N° de série: U63288-D4Z957534	R\$ 773,10
76878	INSERVÍVEL	IMPRESSORA TERMICA - Marca: BROTHER - Modelo: QL-700 - N° de série: U63288-D4Z957520	R\$ 773,10
76879	INSERVÍVEL	IMPRESSORA TERMICA - Marca: BROTHER - Modelo: QL-700 - N° de série: U63288-D4Z957518	R\$ 773,10
76887	INSERVÍVEL	LEITORA PORTATIL DE CODIGO DE BARRAS - Marca: ELGIN (QUICKSCAN) - Modelo: QW 2120 - N° de série: G12H24516	R\$ 151,83
76888	INSERVÍVEL	LEITORA PORTATIL DE CODIGO DE BARRAS - Marca: ELGIN (QUICKSCAN) - Modelo: QW 2120 - N° de série: G12H27101	R\$ 151,83
76889	INSERVÍVEL	LEITORA PORTATIL DE CODIGO DE BARRAS - Marca: ELGIN (QUICKSCAN) - Modelo: QW 2120 - N° de série: G12H24508	R\$ 151,83
76890	INSERVÍVEL	LEITORA PORTATIL DE CODIGO DE BARRAS - Marca: ELGIN (QUICKSCAN) - Modelo: QW 2120 - N° de série: G12H24520	R\$ 151,83
76899	NÃO LOCALIZADO	LEITORA PORTATIL DE CODIGO DE BARRAS - Marca: ELGIN (QUICKSCAN) - Modelo: QW 2120 - N° de série: G12H24827	R\$ 151,83
77033	INSERVÍVEL	MONITOR DE TV 42 POLEGADAS LED FULL HD COM CONVERSOR DIGITAL INTEGRADO BIVOLT AUTOMATICO ENTRADA USB ENTRADA RF PARA TV ABERTA (DIGITAL E ANALOGICO) ENTRADA LAN PARA CONEXAO DE CABO DE REDE - Marca: PHILIPS - Modelo: 42PFL5008G/78	R\$ 2.000,00
77040	INSERVÍVEL	MONITOR DE TV 42 POLEGADAS - Marca: PHILIPS - Modelo: PFL5008G/78	R\$ 2.000,00
77049	INSERVÍVEL	MONITOR DE TV DE 32 POLEGADAS LED FULL HD COM CONVERSOR DIGITAL INTEGRADO BIVOLT AUTOMATICO ENTRADA USB ENTRADA HDMI ENTRADA RF PARA TV ABERTA (DIGITAL ANALOGICO) - Marca: SAMSUNG - Modelo: UN32FH5203	R\$ 1.300,00
77050	INSERVÍVEL	MONITOR DE TV DE 32 POLEGADAS LED FULL HD COM CONVERSOR DIGITAL INTEGRADO BIVOLT AUTOMATICO ENTRADA USB ENTRADA HDMI ENTRADA RF PARA TV ABERTA (DIGITAL ANALOGICO) - Marca: SAMSUNG - Modelo: UN32FH5203	R\$ 1.300,00
77051	INSERVÍVEL	MONITOR DE TV DE 32 POLEGADAS LED FULL HD COM CONVERSOR DIGITAL INTEGRADO BIVOLT AUTOMATICO ENTRADA USB ENTRADA HDMI ENTRADA RF PARA TV ABERTA (DIGITAL ANALOGICO) - Marca: SAMSUNG - Modelo: UN32FH5203	R\$ 1.300,00
77052	INSERVÍVEL	MONITOR DE TV DE 32 POLEGADAS LED FULL HD COM CONVERSOR DIGITAL INTEGRADO BIVOLT AUTOMATICO ENTRADA USB ENTRADA HDMI ENTRADA RF PARA TV ABERTA (DIGITAL ANALOGICO) - Marca: SAMSUNG - Modelo: UN32FH5203	R\$ 1.300,00
77079	NÃO LOCALIZADO	WEBCAM - Marca: NEOX - Modelo: NXW043 - N° de série: 3526131201017	R\$ 156,00
77084	NÃO LOCALIZADO	WEBCAM - Marca: NEOX - Modelo: NXW043 - N° de série: 3526131200757	R\$ 156,00
77184	INSERVÍVEL	MONITOR - Marca: DATEN - Modelo: 20M35PD-M - N° de série: 161200358	R\$ 995,00
77450	INSERVÍVEL	SISTEMA - Marca: BARCO - Modelo: CLICK-SHARE - N° de série: 9714084090	R\$ 14.500,00
77476	INSERVÍVEL	APARELHO TELEFONICO - Marca: AVAYA - Modelo: AURA 9611G - N° de série: 14N523011667	R\$ 1.780,00
77493	INSERVÍVEL	CIRCULADOR DE AR - Marca: VENTISOL	R\$ 175,00
77697	INSERVÍVEL	FORNO DE MICROONDAS - Marca: LG - Modelo: MS3048	R\$ 559,90
77855	INSERVÍVEL	FRAGMENTADORA DE PAPEL - Marca: SECURITY - Modelo: 160MC	R\$ 1.952,50
78628	INSERVÍVEL	MONITOR - Marca: DATEN - Modelo: 20M35PD-M - N° de série: 161200358	R\$ 995,00
78636	INSERVÍVEL	MONITOR - Marca: DATEN AOC - Modelo: E2023PWD - N° de série: GPU49IA000326	R\$ 995,00
78748	INSERVÍVEL	MONITOR - Marca: DATEN AOC - Modelo: E2023PWD - N° de série: GPU49IA000826	R\$ 995,00
79084	INSERVÍVEL	POLTRONA GIRATORIA EM TECIDO - Marca: FLEXFORM - Modelo: ERME ALTA - ESPALDAR ALTO NA COR PRETA	R\$ 2.085,00
79207	INSERVÍVEL	POLTRONA FIXA EM TECIDO - Marca: FLEXFORM - Modelo: ERME MEDIA FIXA	R\$ 1.600,00
79322	INSERVÍVEL	POLTRONA - Marca: FLEXFORM - Modelo: BERLIM ALTA	R\$ 7.105,75
79460	INSERVÍVEL	IMPRESSORA LASER - Marca: OKIDATA - Modelo: B431DN - N° de série: AK48047105A0	R\$ 2.477,52
79547	NÃO LOCALIZADO	MICROCOMPUTADOR (CPU) - Marca: DATEN - Modelo: DC1B-S - N° de série: 01012864020023	R\$ 5.346,00

CGRC/DICOR/PF  
2023/000181



Supremo Tribunal Federal

Anexo I ao Ofício nº 023/GDG/2023

TOMBAMENTO	SITUAÇÃO	DESCRIÇÃO	VALOR ESTIMADO PARA REPOSIÇÃO
80122	INSERVÍVEL	MONITOR - Marca: DATEN AOC - Modelo: E2023PWD - N° de série: GPU51IA000512	R\$ 995,00
80123	INSERVÍVEL	MONITOR - Marca: DATEN AOC - Modelo: E2023PWD - N° de série: GPU51IA000237	R\$ 995,00
80135	INSERVÍVEL	MONITOR - Marca: DATEN AOC - Modelo: E2023PWD - N° de série: GPU51IA000502	R\$ 995,00
80143	INSERVÍVEL	MONITOR - Marca: DATEN AOC - Modelo: E2023PWD - N° de série: GPU51IA000333	R\$ 995,00
80184	INSERVÍVEL	MONITOR - Marca: DATEN AOC - Modelo: E2023PWD - N° de série: GPU51IA000463	R\$ 995,00
80217	INSERVÍVEL	MONITOR - Marca: DATEN AOC - Modelo: E2023PWD - N° de série: GPU51IA000055	R\$ 995,00
80267	INSERVÍVEL	MONITOR - Marca: DATEN AOC - Modelo: E2023PWD - N° de série: GPU49IA000691	R\$ 995,00
80289	NÃO LOCALIZADO	MONITOR - Marca: DATEN AOC - Modelo: E2023PWD - N° de série: GPU48IA000495	R\$ 995,00
80301	INSERVÍVEL	MONITOR - Marca: DATEN AOC - Modelo: E2023PWD - N° de série: GPU51IA000285	R\$ 995,00
80449	INSERVÍVEL	MONITOR - Marca: DATEN AOC - Modelo: E2023PWD - N° de série: GPU51IA000021	R\$ 995,00
80489	INSERVÍVEL	IMPRESSORA LASER - Marca: LEXMARK - Modelo: CS510DE - N° de série: 5027429467KZ5	R\$ 3.800,00
80514	INSERVÍVEL	IMPRESSORA LASER - Marca: LEXMARK - Modelo: CS510DE - N° de série: 5027429467KXC	R\$ 3.800,00
80534	INSERVÍVEL	IMPRESSORA LASER - Marca: LEXMARK - Modelo: CS510DE - N° de série: 5027429467M52	R\$ 3.800,00
80539	INSERVÍVEL	APARELHO TELEFONICO - Marca: AVAYA - Modelo: 9611G - N° de série: 14N547518855	R\$ 1.780,00
80541	INSERVÍVEL	APARELHO TELEFONICO - Marca: AVAYA - Modelo: 9611G - N° de série: 14N547518485	R\$ 1.780,00
80702	INSERVÍVEL	MONITOR - Marca: LG - Modelo: 23MB35PH - N° de série: 409SPMZ0D667	R\$ 995,00
80703	INSERVÍVEL	MONITOR - Marca: LG - Modelo: 23MB35PH - N° de série: 409SPD0D666	R\$ 995,00
80705	INSERVÍVEL	MONITOR - Marca: LG - Modelo: 23MB35PH - N° de série: 409SPKN0D645	R\$ 995,00
80706	INSERVÍVEL	MONITOR - Marca: LG - Modelo: 23MB35PH - N° de série: 409SPWQ0D649	R\$ 995,00
80714	INSERVÍVEL	MONITOR - Marca: LG - Modelo: 23MB35PH - N° de série: 409SPGS0D639	R\$ 995,00
80974	NÃO LOCALIZADO	LEITORA PORTATIL DE CODIGO DE BARRAS - Marca: HONEYWELL - Modelo: ECLIPSE 5145 - N° de série: 2M14283209	R\$ 151,83
81457	INSERVÍVEL	MONITOR DE TV LED 42 POLEGADAS LED FULL HD COM CONVERSOR DIGITAL INTEGRADO - Marca: PANASONIC - Modelo: VIERA TC 42AS610B	R\$ 2.000,00
81460	INSERVÍVEL	MONITOR DE TV LED 42 POLEGADAS LED FULL HD COM CONVERSOR DIGITAL INTEGRADO - Marca: PANASONIC - Modelo: VIERA TC 42AS610B	R\$ 2.000,00
81462	INSERVÍVEL	MONITOR DE TV LED 42 POLEGADAS LED FULL HD COM CONVERSOR DIGITAL INTEGRADO - Marca: PANASONIC - Modelo: VIERA TC 42AS610B	R\$ 2.000,00
81464	INSERVÍVEL	MONITOR DE TV LED 42 POLEGADAS LED FULL HD COM CONVERSOR DIGITAL INTEGRADO - Marca: PANASONIC - Modelo: VIERA TC 42AS610B	R\$ 2.000,00
81471	INSERVÍVEL	MONITOR DE TV LED 42 POLEGADAS LED FULL HD COM CONVERSOR DIGITAL INTEGRADO - Marca: PANASONIC - Modelo: VIERA TC 42AS610B	R\$ 2.000,00
81483	NÃO LOCALIZADO	MONITOR DE TV 23 POLEGADAS LED HD COM CONVERSOR DIGITAL INTEGRADO - Marca: PHILIPS - Modelo: 23PHG4109/78	R\$ 1.000,00
81487	INSERVÍVEL	MONITOR DE TV 23 POLEGADAS LED HD COM CONVERSOR DIGITAL INTEGRADO - Marca: PHILIPS - Modelo: 23PHG4109/78	R\$ 1.000,00
81488	NÃO LOCALIZADO	MONITOR DE TV 23 POLEGADAS LED HD COM CONVERSOR DIGITAL INTEGRADO - Marca: PHILIPS - Modelo: 23PHG4109/78	R\$ 1.000,00
81497	INSERVÍVEL	MONITOR DE TV 23 POLEGADAS LED HD COM CONVERSOR DIGITAL INTEGRADO - Marca: PHILIPS - Modelo: 23PHG4109/78	R\$ 1.000,00
81510	INSERVÍVEL	SCANNER - Marca: AVISION - Modelo: AV188 - N° de série: 1078626644750050	R\$ 1.880,00
82083	NÃO LOCALIZADO	TECLADO PARA MICRO/TERMINAL COMPUTADOR - Marca: DATEN - Modelo: KU-2971 - N° de série: 14C4902604E	R\$ 26,00
82143	INSERVÍVEL	TECLADO PARA MICRO/TERMINAL COMPUTADOR - Marca: DATEN - Modelo: KU-2971 - N° de série: 14C4900015E	R\$ 26,00
82276	INSERVÍVEL	MONITOR - Marca: DATEN AOC - Modelo: E2023PWD - N° de série: GPU54IA006898	R\$ 995,00
82283	INSERVÍVEL	MONITOR - Marca: DATEN AOC - Modelo: E2023PWD - N° de série: GPU53IA000062	R\$ 995,00
82352	INSERVÍVEL	MONITOR - Marca: DATEN AOC - Modelo: E2023PWD - N° de série: GPU52IA000022	R\$ 995,00
82356	INSERVÍVEL	MONITOR - Marca: DATEN AOC - Modelo: E2023PWD - N° de série: GPU52IA000332	R\$ 995,00
82363	INSERVÍVEL	MONITOR - Marca: DATEN AOC - Modelo: E2023PWD - N° de série: GPU54IA006912	R\$ 995,00
82367	INSERVÍVEL	MONITOR - Marca: DATEN AOC - Modelo: E2023PWD - N° de série: GPU52IA000313	R\$ 995,00
82422	INSERVÍVEL	MONITOR - Marca: DATEN AOC - Modelo: E2023PWD - N° de série: GPU54IA005861	R\$ 995,00
82508	INSERVÍVEL	MONITOR - Marca: DATEN AOC - Modelo: E2023PWD - N° de série: GPU52IA000286	R\$ 995,00
82516	INSERVÍVEL	MONITOR - Marca: DATEN AOC - Modelo: E2023PWD - N° de série: GPU52IA000100	R\$ 995,00
82527	INSERVÍVEL	MONITOR - Marca: DATEN AOC - Modelo: E2023PWD - N° de série: GPU53IA004164	R\$ 995,00



Supremo Tribunal Federal

Anexo I ao Ofício nº 023/GDG/2023

TOMBAMENTO	SITUAÇÃO	DESCRIÇÃO	VALOR ESTIMADO PARA REPOSIÇÃO
82528	INSERVÍVEL	MONITOR - Marca: DATEN AOC - Modelo: E2023PWD - N° de série: GPU52IA000245	R\$ 995,00
82529	INSERVÍVEL	MONITOR - Marca: DATEN AOC - Modelo: E2023PWD - N° de série: GPU52IA000047	R\$ 995,00
82530	INSERVÍVEL	MONITOR - Marca: DATEN AOC - Modelo: E2023PWD - N° de série: GPU53IA000024	R\$ 995,00
82532	INSERVÍVEL	MONITOR - Marca: DATEN AOC - Modelo: E2023PWD - N° de série: GPU52IA000259	R\$ 995,00
82538	INSERVÍVEL	MONITOR - Marca: DATEN AOC - Modelo: E2023PWD - N° de série: GPU54IA000443	R\$ 995,00
82539	INSERVÍVEL	MONITOR - Marca: DATEN AOC - Modelo: E2023PWD - N° de série: GPU52IA000003	R\$ 995,00
82571	INSERVÍVEL	MONITOR - Marca: DATEN AOC - Modelo: E2023PWD - N° de série: GPU52IA000011	R\$ 995,00
82574	INSERVÍVEL	MONITOR - Marca: DATEN AOC - Modelo: E2023PWD - N° de série: GPU53IA004187	R\$ 995,00
82592	INSERVÍVEL	MONITOR - Marca: DATEN AOC - Modelo: E2023PWD - N° de série: GPU52IA004067	R\$ 995,00
82612	INSERVÍVEL	MONITOR - Marca: DATEN AOC - Modelo: E2023PWD - N° de série: GPU52IA000122	R\$ 995,00
82677	INSERVÍVEL	MONITOR - Marca: DATEN AOC - Modelo: E2023PWD - N° de série: GPU52IA000492	R\$ 995,00
82726	INSERVÍVEL	MONITOR - Marca: DATEN AOC - Modelo: E2023PWD - N° de série: GPU53IA004135	R\$ 995,00
83129	NÃO LOCALIZADO	DETECTOR DE METAIS PARA INSPECAO DE SEGURANCA PORTATIL SENSOR NO EXTREMO SUPERIOR - Marca: DETRONIX	R\$ 900,00
83286	INSERVÍVEL	TECLADO PARA MICRO/TERMINAL COMPUTADOR - Marca: HF - Modelo: 8100 ELITE SFF AY518AV208 - N° de série: BDBSP0DGA9Z14D	R\$ 26,00
83445	INSERVÍVEL	MASTRO PARA BANDEIRA - COM BASE 30CM DE DIAMETRO EM MADEIRA COMPENSADO HASTE DE 2M EM MADEIRA FREIJO	R\$ 605,69
83618	NÃO LOCALIZADO	LEITORA PORTATIL DE CODIGO DE BARRAS SEM FIO - Marca: HONEYWELL - Modelo: GRANIT 1911I - N° de série: 15309B0E71	R\$ 1.399,99
83619	NÃO LOCALIZADO	LEITORA PORTATIL DE CODIGO DE BARRAS SEM FIO - Marca: HONEYWELL - Modelo: GRANIT 1911I - N° de série: 15313B09B6	R\$ 1.399,99
83677	INSERVÍVEL	LEITORA PORTATIL DE CODIGO DE BARRAS SEM FIO - Marca: HONEYWELL - Modelo: GRANIT 1911I - N° de série: 16090B201C	R\$ 1.399,99
83691	NÃO LOCALIZADO	LEITORA PORTATIL DE CODIGO DE BARRAS SEM FIO - Marca: HONEYWELL - Modelo: GRANIT 1911I - N° de série: 16088B12F3	R\$ 1.399,99
83696	NÃO LOCALIZADO	LEITORA PORTATIL DE CODIGO DE BARRAS SEM FIO - Marca: HONEYWELL - Modelo: GRANIT 1911I - N° de série: 15313B09E7	R\$ 1.399,99
83697	NÃO LOCALIZADO	LEITORA PORTATIL DE CODIGO DE BARRAS SEM FIO - Marca: HONEYWELL - Modelo: GRANIT 1911I - N° de série: 15313B09C1	R\$ 1.399,99
83699	INSERVÍVEL	LEITORA PORTATIL DE CODIGO DE BARRAS SEM FIO - Marca: HONEYWELL - Modelo: GRANIT 1911I - N° de série: 15309B0E74	R\$ 1.399,99
83784	INSERVÍVEL	CONTROLE DE PTZ TELEMETRICS	R\$ 27.202,24
83934	INSERVÍVEL	CADEIRA FIXA EM METAL - Marca: FLEXFORM - Modelo: MIMI	R\$ 952,98
83959	INSERVÍVEL	CADEIRA FIXA EM METAL - Marca: FLEXFORM - Modelo: MIMI	R\$ 952,98
84051	INSERVÍVEL	MONITOR - Marca: DATEN - Modelo: 20M35PD-M - N° de série: 161200358	R\$ 995,00
84070	INSERVÍVEL	MONITOR - Marca: DATEN - Modelo: 20M35PD-M - N° de série: 161200206	R\$ 995,00
84087	INSERVÍVEL	MONITOR - Marca: DATEN - Modelo: 20M35PD-M - N° de série: 161200417	R\$ 995,00
84091	INSERVÍVEL	MONITOR - Marca: DATEN - Modelo: 20M35PD-M - N° de série: 161200242	R\$ 995,00
84149	INSERVÍVEL	MONITOR - Marca: DATEN - Modelo: 20M35PD-M - N° de série: 161201638	R\$ 995,00
84150	INSERVÍVEL	MONITOR - Marca: DATEN - Modelo: 20M35PD-M - N° de série: 161201595	R\$ 995,00
84157	INSERVÍVEL	MONITOR - Marca: DATEN - Modelo: 20M35PD-M - N° de série: 161201640	R\$ 995,00
84160	INSERVÍVEL	MONITOR - Marca: DATEN - Modelo: 20M35PD-M - N° de série: 161201608	R\$ 995,00
84163	INSERVÍVEL	MONITOR - Marca: DATEN - Modelo: 20M35PD-M - N° de série: 161200027	R\$ 995,00
84165	INSERVÍVEL	MONITOR - Marca: DATEN - Modelo: 20M35PD-M - N° de série: 161201081	R\$ 995,00
84166	INSERVÍVEL	MONITOR - Marca: DATEN - Modelo: 20M35PD-M - N° de série: 161200085	R\$ 995,00
84170	INSERVÍVEL	MONITOR - Marca: DATEN - Modelo: 20M35PD-M - N° de série: 161201699	R\$ 995,00
84178	INSERVÍVEL	MONITOR - Marca: DATEN - Modelo: 20M35PD-M - N° de série: 161200827	R\$ 995,00
84192	INSERVÍVEL	MONITOR - Marca: DATEN - Modelo: 20M35PD-M - N° de série: 161200830	R\$ 995,00
84196	INSERVÍVEL	MONITOR - Marca: DATEN - Modelo: 20M35PD-M - N° de série: 161200826	R\$ 995,00
84218	INSERVÍVEL	MONITOR - Marca: DATEN - Modelo: 20M35PD-M - N° de série: 161200294	R\$ 995,00
84357	INSERVÍVEL	MONITOR - Marca: DATEN - Modelo: 20M35PD-M - N° de série: 161201003	R\$ 995,00
84368	INSERVÍVEL	MONITOR - Marca: DATEN - Modelo: 20M35PD-M - N° de série: 161201576	R\$ 995,00

FL 667  
CGRC/DICOR/PF  
202399500181

Impresso por: 09.730.502-13 - E-PROCEL - 2023-12-15 10:23:50 - SUSA SILVEIRA



Supremo Tribunal Federal

Anexo I ao Ofício nº 023/GDG/2023

TOMBAMENTO	SITUAÇÃO	DESCRIÇÃO	VALOR ESTIMADO PARA REPOSIÇÃO
84399	INSERVÍVEL	MONITOR - Marca: DATEN - Modelo: 20M35PD-M - Nº de série: 161200307	R\$ 995,00
84410	INSERVÍVEL	MONITOR - Marca: DATEN - Modelo: 20M35PD-M - Nº de série: 161200304	R\$ 995,00
84415	INSERVÍVEL	MONITOR - Marca: DATEN - Modelo: 20M35PD-M - Nº de série: 161200346	R\$ 995,00
84465	INSERVÍVEL	MONITOR - Marca: DATEN - Modelo: 20M35PD-M - Nº de série: 161200756	R\$ 995,00
84543	INSERVÍVEL	MONITOR - Marca: DATEN - Modelo: 20M35PD-M - Nº de série: 161201153	R\$ 995,00
84550	INSERVÍVEL	MONITOR - Marca: DATEN - Modelo: 20M35PD-M - Nº de série: 161201509	R\$ 995,00
84556	INSERVÍVEL	MONITOR - Marca: DATEN - Modelo: 20M35PD-M - Nº de série: 161200355	R\$ 995,00
84588	INSERVÍVEL	MICROCOMPUTADOR (CPU) - Marca: LENOVO - Modelo: THINKCENTRE M900 - Nº de série: PE02H946	R\$ 5.346,00
85110	INSERVÍVEL	TECLADO PARA MICRO/TERMINAL COMPUTADOR - Marca: LENOVO - Modelo: THINKCENTRE M900 - Nº de série: 04962203	R\$ 26,00
85152	INSERVÍVEL	MICROCOMPUTADOR (CPU) - Marca: LENOVO - Modelo: THINKCENTRE M900 - Nº de série: PE02H0UH	R\$ 5.346,00
85232	INSERVÍVEL	MICROCOMPUTADOR (CPU) - Marca: LENOVO - Modelo: THINKCENTRE M900 - Nº de série: PE02H0SM	R\$ 5.346,00
85279	NÃO LOCALIZADO	MICROCOMPUTADOR (CPU) - Marca: LENOVO - Modelo: THINKCENTRE M900 - Nº de série: PE02H0VF	R\$ 5.346,00
85327	INSERVÍVEL	MICROCOMPUTADOR (CPU) - Marca: LENOVO - Modelo: THINKCENTRE M900 - Nº de série: PE02H0UL	R\$ 5.346,00
85537	INSERVÍVEL	TECLADO PARA MICRO/TERMINAL COMPUTADOR - Marca: LENOVO - Modelo: THINKCENTRE M900 - Nº de série: 04967304	R\$ 26,00
85568	INSERVÍVEL	TECLADO PARA MICRO/TERMINAL COMPUTADOR - Marca: LENOVO - Modelo: THINKCENTRE M900 - Nº de série: 04962192	R\$ 26,00
85569	INSERVÍVEL	TECLADO PARA MICRO/TERMINAL COMPUTADOR - Marca: LENOVO - Modelo: THINKCENTRE M900 - Nº de série: 04462964	R\$ 26,00
85572	INSERVÍVEL	TECLADO PARA MICRO/TERMINAL COMPUTADOR - Marca: LENOVO - Modelo: THINKCENTRE M900 - Nº de série: 04286113	R\$ 26,00
85620	INSERVÍVEL	TECLADO PARA MICRO/TERMINAL COMPUTADOR - Marca: LENOVO - Modelo: THINKCENTRE M900 - Nº de série: 04961972	R\$ 26,00
85621	INSERVÍVEL	TECLADO PARA MICRO/TERMINAL COMPUTADOR - Marca: LENOVO - Modelo: THINKCENTRE M900 - Nº de série: 04287687	R\$ 26,00
85765	NÃO LOCALIZADO	PEDESTAL EM METAL - Marca: EASYLINE - Modelo: ELEGANCE DOUBLE	R\$ 450,00
86106	INSERVÍVEL	MONITOR - Marca: DELL - Modelo: P2317H - Nº de série: BR04WY70TVB007AU2B4A01	R\$ 995,00
86108	INSERVÍVEL	MONITOR - Marca: DELL - Modelo: P2317H - Nº de série: BR04WY70TVB007AU1KUBA01	R\$ 995,00
86111	INSERVÍVEL	MONITOR - Marca: DELL - Modelo: P2317H - Nº de série: BR04WY70TVB007AR0HHLA00	R\$ 995,00
86112	INSERVÍVEL	MONITOR - Marca: DELL - Modelo: P2317H - Nº de série: BR04WY70TVB007AR1P3LA00	R\$ 995,00
86114	INSERVÍVEL	MONITOR - Marca: DELL - Modelo: P2317H - Nº de série: BR04WY70TVB007AR0SCLA00	R\$ 995,00
86115	INSERVÍVEL	MONITOR - Marca: DELL - Modelo: P2317H - Nº de série: BR04WY70TVB007AR1PULA00	R\$ 995,00
86117	INSERVÍVEL	MONITOR - Marca: DELL - Modelo: P2317H - Nº de série: BR04WY70TVB007AR0S6LA00	R\$ 995,00
86119	NÃO LOCALIZADO	MONITOR - Marca: DELL - Modelo: P2317H - Nº de série: BR04WY70TVB007AR1P1LA00	R\$ 995,00
86136	INSERVÍVEL	MONITOR - Marca: DELL - Modelo: P2317H - Nº de série: BR04WY70TVB007AR0BQLA00	R\$ 995,00
86137	INSERVÍVEL	MONITOR - Marca: DELL - Modelo: P2317H - Nº de série: BR04WY70TVB007AR0PILA00	R\$ 995,00
86139	INSERVÍVEL	MONITOR - Marca: DELL - Modelo: P2317H - Nº de série: BR04WY70TVB007AR0R4LA00	R\$ 995,00
86140	INSERVÍVEL	MONITOR - Marca: DELL - Modelo: P2317H - Nº de série: BR04WY70TVB007AR0RQLA00	R\$ 995,00
86148	INSERVÍVEL	MONITOR - Marca: DELL - Modelo: P2317H - Nº de série: BR04WY70TVB007AR0V3LA00	R\$ 995,00
86149	INSERVÍVEL	MONITOR - Marca: DELL - Modelo: P2317H - Nº de série: BR04WY70TVB007AR292LA00	R\$ 995,00
86150	INSERVÍVEL	MONITOR - Marca: DELL - Modelo: P2317H - Nº de série: BR04WY70TVB007AR0CHLA00	R\$ 995,00
86152	INSERVÍVEL	MONITOR - Marca: DELL - Modelo: P2317H - Nº de série: BR04WY70TVB007AR0R7LA00	R\$ 995,00
86155	INSERVÍVEL	MONITOR - Marca: DELL - Modelo: P2317H - Nº de série: BR04WY70TVB007AR0RSLA00	R\$ 995,00
86190	INSERVÍVEL	TECLADO PARA MICRO/TERMINAL COMPUTADOR - Marca: DELL - Modelo: KB216 - Nº de série: CN09J99WLO30079N0SE2A03	R\$ 26,00
86299	INSERVÍVEL	MONITOR - Marca: DELL - Modelo: P2317H - Nº de série: BR04WY70TVB007AU6DQBA01	R\$ 995,00
86511	NÃO LOCALIZADO	MICROCOMPUTADOR (CPU) - Marca: DELL - Modelo: OPTIPLEX 7050 - Nº de série: 9WJ9QM2	R\$ 5.346,00
86560	INSERVÍVEL	MONITOR - Marca: DELL - Modelo: P2317H - Nº de série: BR04WY70TVB007AR0RTLA00	R\$ 995,00
86562	NÃO LOCALIZADO	MONITOR - Marca: DELL - Modelo: P2317H - Nº de série: BR04WY70TVB007AR0UVLA00	R\$ 995,00
86567	INSERVÍVEL	MONITOR - Marca: DELL - Modelo: P2317H - Nº de série: BR04WY70TVB007AU3HFBA01	R\$ 995,00

Fl. 668  
CGRC/DICOR/PF  
2023-002181

Impresso Por: 99730502553 - E-PROJETO: 2023-002181-3



## Supremo Tribunal Federal

Anexo I ao Ofício nº 023/GDG/2023

TOMBAMENTO	SITUAÇÃO	DESCRIÇÃO	VALOR ESTIMADO PARA REPOSIÇÃO
86570	INSERVÍVEL	MONITOR - Marca: DELL - Modelo: P2317H - N° de série: BR04WY70TVB007AU0KQBA01	R\$ 995,00
86605	INSERVÍVEL	MONITOR - Marca: DELL - Modelo: P2317H - N° de série: BR04WY70TVB007AU3AHBA01	R\$ 995,00
86723	INSERVÍVEL	MONITOR - Marca: DELL - Modelo: P2317H - N° de série: BR04WY70TVB007AR069LA00	R\$ 995,00
86740	INSERVÍVEL	MONITOR - Marca: DELL - Modelo: P2317H - N° de série: BR04WY70TVB007AR1JTLA01	R\$ 995,00
86855	INSERVÍVEL	POLTRONA GIRATORIA ESPALDAR MEDIO - Marca: FLEXFORM - Modelo: ERME	R\$ 1.625,00
86865	INSERVÍVEL	POLTRONA GIRATORIA ESPALDAR MEDIO - Marca: FLEXFORM - Modelo: ERME	R\$ 1.625,00
86936	INSERVÍVEL	MESA DE CORTE ATEM BLACKMAGIC	R\$ 344.048,34
87060	INSERVÍVEL	MONITOR - Marca: DELL - Modelo: P2317H - N° de série: BR04WY70TVB007AU155BA01	R\$ 995,00
87354	INSERVÍVEL	MONITOR - Marca: DELL - Modelo: P2317H - N° de série: BR04WY70TVB007AU6QIBA01	R\$ 995,00
87363	INSERVÍVEL	MONITOR - Marca: DELL - Modelo: P2317H - N° de série: BR04WY70TVB007AR1PELA00	R\$ 995,00
87398	INSERVÍVEL	TECLADO PARA MICRO/TERMINAL COMPUTADOR - Marca: DELL - Modelo: KB216 - N° de série: CN09J99WLO30079N0S8A03	R\$ 26,00
87518	INSERVÍVEL	MONITOR - Marca: DELL - Modelo: P2317H - N° de série: BR04WY70TVB007AU19FBA01	R\$ 995,00
87528	INSERVÍVEL	MONITOR - Marca: DELL - Modelo: P2317H - N° de série: BR04WY70TVB007AU6D6BA01	R\$ 995,00
87660	INSERVÍVEL	MONITOR - Marca: DELL - Modelo: P2317H - N° de série: BR04WY70TVB007AR0RPLA00	R\$ 995,00
87662	INSERVÍVEL	MONITOR - Marca: DELL - Modelo: P2317H - N° de série: BR04WY70TVB007AU55PBA01	R\$ 995,00
87668	INSERVÍVEL	MONITOR - Marca: DELL - Modelo: P2317H - N° de série: BR04WY70TVB007AU11RBA01	R\$ 995,00
87784	INSERVÍVEL	MONITOR - Marca: DELL - Modelo: P2317H - N° de série: BR04WY70TVB007AU11OBA01	R\$ 995,00
87825	INSERVÍVEL	MONITOR - Marca: DELL - Modelo: P2317H - N° de série: BR04WY70TVB007AU102BA01	R\$ 995,00
87981	INSERVÍVEL	TECLADO PARA MICRO/TERMINAL COMPUTADOR - Marca: DELL - Modelo: KB216 - N° de série: CN09J99WLO30079N0S6QA03	R\$ 26,00
88241	INSERVÍVEL	MONITOR - Marca: DELL - Modelo: P2317H - N° de série: BR04WY70TVB007AU4QSBA01	R\$ 995,00
88250	INSERVÍVEL	MONITOR - Marca: DELL - Modelo: P2317H - N° de série: BR04WY70TVB007AR0AOLA00	R\$ 995,00
88448	INSERVÍVEL	TECLADO PARA MICRO/TERMINAL COMPUTADOR - Marca: DELL - Modelo: KB216 - N° de série: CN09J99WLO30079N0O77A03	R\$ 26,00
88449	INSERVÍVEL	TECLADO PARA MICRO/TERMINAL COMPUTADOR - Marca: DELL - Modelo: KB216 - N° de série: CN09J99WLO30079N0SM4A03	R\$ 26,00
88508	NÃO LOCALIZADO	MICROCOMPUTADOR PORTATIL - Marca: DELL - Modelo: LATITUDE 3480 - N° de série: 8WVFMQ2	R\$ 9.750,00
88509	NÃO LOCALIZADO	MICROCOMPUTADOR PORTATIL - Marca: DELL - Modelo: LATITUDE 3480 - N° de série: 8MY8QM2	R\$ 9.750,00
88521	NÃO LOCALIZADO	MICROCOMPUTADOR PORTATIL - Marca: DELL - Modelo: LATITUDE 3480 - N° de série: H2NFMQ2	R\$ 9.750,00
88540	NÃO LOCALIZADO	MICROCOMPUTADOR PORTATIL - Marca: DELL - Modelo: LATITUDE 3480 - N° de série: 8MG9QM2	R\$ 9.750,00
88600	NÃO LOCALIZADO	MICROCOMPUTADOR PORTATIL - Marca: DELL - Modelo: LATITUDE 3480 - N° de série: 8LJ9QM2	R\$ 9.750,00
88612	NÃO LOCALIZADO	MICROCOMPUTADOR PORTATIL - Marca: DELL - Modelo: LATITUDE 3480 - N° de série: H427QM2	R\$ 9.750,00
88626	NÃO LOCALIZADO	MICROCOMPUTADOR PORTATIL - Marca: DELL - Modelo: LATITUDE 3480 - N° de série: H36GQM2	R\$ 9.750,00
88656	NÃO LOCALIZADO	MICROCOMPUTADOR PORTATIL - Marca: DELL - Modelo: LATITUDE 3480 - N° de série: H3QFMQ2	R\$ 9.750,00
88668	INSERVÍVEL	MONITOR DE VÍDEO - Marca: LG - Modelo: 49UJ6565 - LCD OU LED PARA USO EM MULTIMÍDIA - MONITOR TV 49 POLEGADAS	R\$ 2.500,00
88675	INSERVÍVEL	MONITOR ANALISADOR DE VÍDEO - Marca: BLACKMAGIC - Modelo: HDL-SMTVHD	R\$ 11.214,00
88795	INSERVÍVEL	PAINEL DE CONTROLE, MARCA SAM, MODELO SNELL	R\$ 9.800,00
88944	INSERVÍVEL	BEM HISTORICO - FOTOGRAFIA SEBASTIAO SALGADO; Observação: 0000088944 - ANAVILHANAS, RIO NEGRO. AMAZONAS, 2009 (REF. 09-4-4533). Custo referente a reimpressão da fotografia e aquisição de nova moldura completa.	R\$ 7.173,52
88946	INSERVÍVEL	BEM HISTORICO - FOTOGRAFIA SEBASTIAO SALGADO; Observação: 0000088946 - MASSIVO DO PICO DA NEBLINA. AMAZONAS, 2009 (REF. 09-6-5710). Custo referente a reimpressão da fotografia e aquisição de nova moldura completa.	R\$ 7.173,52
88948	INSERVÍVEL	BEM HISTORICO - FOTOGRAFIA SEBASTIAO SALGADO; Observação: 0000088948 - INDIOS YANOMAMI. ASCENSAO PICO DA NEBLINA. AMAZONAS, 2014 (REF. 14-01-13523). Custo referente a reimpressão da fotografia e aquisição de nova moldura completa.	R\$ 7.173,52
88952	INSERVÍVEL	BEM HISTORICO - FOTOGRAFIA SEBASTIAO SALGADO; Observação: 0000088952 - INDIOS YAWANAWA. ACRE, 2016 (REF. 16-02-04283). MSTF/00.048/2020. Custo referente a reimpressão da fotografia e aquisição de nova moldura completa.	R\$ 7.173,52
89000	INSERVÍVEL	ACCESS POINT - Marca: HPE / ARUBA - Modelo: IAP-305	R\$ 2.500,00
89483	INSERVÍVEL	MONITOR - Marca: DELL - Modelo: P2317H - N° de série: H42BTM2	R\$ 995,00
89497	INSERVÍVEL	MONITOR - Marca: DELL - Modelo: P2317H - N° de série: F039TM2	R\$ 995,00

F 995,00  
CGRC/DICOR/PF  
2023/99002181



Supremo Tribunal Federal

Anexo I ao Ofício nº 023/GDG/2023

TOMBAMENTO	SITUAÇÃO	DESCRIÇÃO	VALOR ESTIMADO PARA REPOSIÇÃO
89541	INSERVÍVEL	MICROCOMPUTADOR (CPU) - Marca: DELL - Modelo: OPTIPLEX 7050 - Nº de série: FRCSWQ2	R\$ 5.346,00
89556	NÃO LOCALIZADO	MICROCOMPUTADOR (CPU) - Marca: DELL - Modelo: OPTIPLEX 7050 - Nº de série: FR5TWQ2	R\$ 5.346,00
89911	INSERVÍVEL	FORNO DE MICROONDAS - Marca: PANASONIC - Modelo: NNST254 WRUK - Nº de série: 3149	R\$ 667,44
89912	INSERVÍVEL	FORNO DE MICROONDAS - Marca: PANASONIC - Modelo: NNST254 WRUK - Nº de série: 3821	R\$ 667,44
90198	NÃO LOCALIZADO	GRAVADORA DVD - Marca: LG - Modelo: GP65NB60 - Nº de série: 808HRPP029136	R\$ 160,00
90592	INSERVÍVEL	VENTILADOR TIPO TORRE - Marca: MONDIAL - Nº de série: 00006081-14D0	R\$ 264,92
90593	INSERVÍVEL	VENTILADOR TIPO TORRE - Marca: MONDIAL - Nº de série: 00006027-14D0	R\$ 264,92
90612	INSERVÍVEL	CAMERA DE VIDEO - Marca: SONY - Modelo: HXCP70H	R\$ 226.511,58
90613	INSERVÍVEL	CAMERA DE VIDEO - Marca: SONY - Modelo: HXCP70H	R\$ 226.511,58
90614	INSERVÍVEL	CAMERA DE VIDEO - Marca: SONY - Modelo: HXCP70H	R\$ 226.511,58
90615	INSERVÍVEL	CAMERA DE VIDEO - Marca: SONY - Modelo: HXCP70H	R\$ 226.511,58
90616	INSERVÍVEL	CAMERA DE VIDEO - Marca: SONY - Modelo: HXCP70H	R\$ 226.511,58
90632	INSERVÍVEL	CABEÇA ROBÓTICA TELEMETRICS PT-HP-S5	R\$ 366.381,88
90634	INSERVÍVEL	CABEÇA ROBÓTICA TELEMETRICS PT-HP-S5	R\$ 366.381,88
90644	INSERVÍVEL	LENTE - Marca: CANON - Modelo: KJ22EX7	R\$ 301.282,80
90645	NÃO LOCALIZADO	LENTE - Marca: CANON - Modelo: KJ22EX7	R\$ 301.282,80
90646	INSERVÍVEL	LENTE - Marca: CANON - Modelo: KJ22EX7	R\$ 301.282,80
90647	INSERVÍVEL	LENTE - Marca: CANON - Modelo: KJ22EX7	R\$ 301.282,80
90648	NÃO LOCALIZADO	LENTE - Marca: CANON - Modelo: KJ22EX7	R\$ 301.282,80
90931	INSERVÍVEL	MODULO DE EXPANSAO DE TECLAS PARA TELEFONE IP - Marca: AVAYA - Modelo: AURA BM12 - Nº de série: 10WZ43651650	R\$ 1.780,00
91101	INSERVÍVEL	SCANNER - Marca: AVISION - Modelo: AD240U - Nº de série: A09504628C870425	R\$ 1.880,00
91304	INSERVÍVEL	FRAGMENTADORA DE PAPEL - Marca: MENNO - Modelo: SECRETA 15C	R\$ 1.499,04
91315	INSERVÍVEL	UMIDIFICADOR DE AR - Marca: VENTISOL	R\$ 355,00
91342	NÃO LOCALIZADO	GRAVADORA DVD - Marca: LG - Modelo: GP65NB60 - Nº de série: B9BUBL1117572	R\$ 160,00
91464	NÃO LOCALIZADO	PEDESTAL EM METAL (UNIFILAS) - Marca: EASYLINE - Modelo: ELEGANCE DOUBLE	R\$ 450,00
91465	NÃO LOCALIZADO	PEDESTAL EM METAL (UNIFILAS) - Marca: EASYLINE - Modelo: ELEGANCE DOUBLE	R\$ 450,00
91484	NÃO LOCALIZADO	PEDESTAL EM METAL (UNIFILAS) - Marca: EASYLINE - Modelo: ELEGANCE DOUBLE	R\$ 450,00
91485	NÃO LOCALIZADO	PEDESTAL EM METAL (UNIFILAS) - Marca: EASYLINE - Modelo: ELEGANCE DOUBLE	R\$ 450,00
91488	INSERVÍVEL	PEDESTAL EM METAL (UNIFILAS) - Marca: EASYLINE - Modelo: ELEGANCE DOUBLE	R\$ 450,00
91490	NÃO LOCALIZADO	PEDESTAL EM METAL (UNIFILAS) - Marca: EASYLINE - Modelo: ELEGANCE DOUBLE	R\$ 450,00
91491	NÃO LOCALIZADO	PEDESTAL EM METAL (UNIFILAS) - Marca: EASYLINE - Modelo: ELEGANCE DOUBLE	R\$ 450,00
91493	NÃO LOCALIZADO	PEDESTAL EM METAL (UNIFILAS) - Marca: EASYLINE - Modelo: ELEGANCE DOUBLE	R\$ 450,00
91505	INSERVÍVEL	PEDESTAL EM METAL (UNIFILAS) - Marca: EASYLINE - Modelo: ELEGANCE DOUBLE	R\$ 450,00
91506	NÃO LOCALIZADO	PEDESTAL EM METAL (UNIFILAS) - Marca: EASYLINE - Modelo: ELEGANCE DOUBLE	R\$ 450,00
91510	INSERVÍVEL	PEDESTAL EM METAL (UNIFILAS) - Marca: EASYLINE - Modelo: ELEGANCE DOUBLE	R\$ 450,00
91513	NÃO LOCALIZADO	PEDESTAL EM METAL (UNIFILAS) - Marca: EASYLINE - Modelo: ELEGANCE DOUBLE	R\$ 450,00
91515	NÃO LOCALIZADO	PEDESTAL EM METAL (UNIFILAS) - Marca: EASYLINE - Modelo: ELEGANCE DOUBLE	R\$ 450,00
91522	INSERVÍVEL	PEDESTAL EM METAL (UNIFILAS) - Marca: EASYLINE - Modelo: ELEGANCE DOUBLE	R\$ 450,00
91525	NÃO LOCALIZADO	PEDESTAL EM METAL (UNIFILAS) - Marca: EASYLINE - Modelo: ELEGANCE DOUBLE	R\$ 450,00
91527	NÃO LOCALIZADO	PEDESTAL EM METAL (UNIFILAS) - Marca: EASYLINE - Modelo: ELEGANCE DOUBLE	R\$ 450,00
91529	INSERVÍVEL	PEDESTAL EM METAL (UNIFILAS) - Marca: EASYLINE - Modelo: ELEGANCE DOUBLE	R\$ 450,00
91545	NÃO LOCALIZADO	PEDESTAL EM METAL (UNIFILAS) - Marca: EASYLINE - Modelo: ELEGANCE DOUBLE	R\$ 450,00
91550	NÃO LOCALIZADO	PEDESTAL EM METAL (UNIFILAS) - Marca: EASYLINE - Modelo: ELEGANCE DOUBLE	R\$ 450,00

FL 670  
CGRC/DICOR/PF  
20230902181

IMPRESSO POR: 991350502-53 - LEZQUIEL SOUSA SILVEIRA  
 EM 24/05/2023 - 13:55:00



Supremo Tribunal Federal

Anexo I ao Ofício nº 023/GDG/2023

TOMBAMENTO	SITUAÇÃO	DESCRIÇÃO	VALOR ESTIMADO PARA REPOSIÇÃO
91553	INSERVÍVEL	PEDESTAL EM METAL (UNIFILAS) - Marca: EASYLINE - Modelo: ELEGANCE DOUBLE	R\$ 450,00
91554	NÃO LOCALIZADO	PEDESTAL EM METAL (UNIFILAS) - Marca: EASYLINE - Modelo: ELEGANCE DOUBLE	R\$ 450,00
91555	INSERVÍVEL	PEDESTAL EM METAL (UNIFILAS) - Marca: EASYLINE - Modelo: ELEGANCE DOUBLE	R\$ 450,00
91604	INSERVÍVEL	MONITOR - Marca: AOC - Modelo: 24P1U 23,8" - Nº de série: GNSJ6XA000085	R\$ 995,00
91637	INSERVÍVEL	MONITOR - Marca: AOC - Modelo: 24P1U 23,8" - Nº de série: GNSJ6XA001679	R\$ 995,00
91907	INSERVÍVEL	MONITOR - Marca: AOC - Modelo: 24P1U 23,8" - Nº de série: GNSJ6XA000362	R\$ 995,00
91918	INSERVÍVEL	MONITOR - Marca: AOC - Modelo: 24P1U 23,8" - Nº de série: GNSJ6XA001767	R\$ 995,00
91919	INSERVÍVEL	MONITOR - Marca: AOC - Modelo: 24P1U 23,8" - Nº de série: GNSJ6XA000370	R\$ 995,00
91920	INSERVÍVEL	MONITOR - Marca: AOC - Modelo: 24P1U 23,8" - Nº de série: GNSJ6XA000331	R\$ 995,00
91924	INSERVÍVEL	MONITOR - Marca: AOC - Modelo: 24P1U 23,8" - Nº de série: GNSJ6XA000789	R\$ 995,00
91947	INSERVÍVEL	MONITOR - Marca: AOC - Modelo: 24P1U 23,8" - Nº de série: GNSJ7XA000600	R\$ 995,00
91948	INSERVÍVEL	MONITOR - Marca: AOC - Modelo: 24P1U 23,8" - Nº de série: GNSJ7XA000861	R\$ 995,00
91950	INSERVÍVEL	MONITOR - Marca: AOC - Modelo: 24P1U 23,8" - Nº de série: GNSJ7XA000870	R\$ 995,00
91952	INSERVÍVEL	MONITOR - Marca: AOC - Modelo: 24P1U 23,8" - Nº de série: GNSJ6XA001531	R\$ 995,00
91953	INSERVÍVEL	MONITOR - Marca: AOC - Modelo: 24P1U 23,8" - Nº de série: GNSJ7XA001463	R\$ 995,00
91954	NÃO LOCALIZADO	MONITOR - Marca: AOC - Modelo: 24P1U 23,8" - Nº de série: GNSJ7XA001174	R\$ 995,00
91957	INSERVÍVEL	MONITOR - Marca: AOC - Modelo: 24P1U 23,8" - Nº de série: GNSJ7XA001150	R\$ 995,00
91959	INSERVÍVEL	MONITOR - Marca: AOC - Modelo: 24P1U 23,8" - Nº de série: GNSJ7XA001261	R\$ 995,00
91963	INSERVÍVEL	MONITOR - Marca: AOC - Modelo: 24P1U 23,8" - Nº de série: GNSJ7XA001460	R\$ 995,00
91965	INSERVÍVEL	MONITOR - Marca: AOC - Modelo: 24P1U 23,8" - Nº de série: GNSJ6XA001244	R\$ 995,00
91987	INSERVÍVEL	MONITOR - Marca: AOC - Modelo: 24P1U 23,8" - Nº de série: GNSJ6XA001923	R\$ 995,00
91991	INSERVÍVEL	MONITOR - Marca: AOC - Modelo: 24P1U 23,8" - Nº de série: GNSJ6XA000505	R\$ 995,00
92007	INSERVÍVEL	MONITOR - Marca: AOC - Modelo: 24P1U 23,8" - Nº de série: GNSJ6XA001927	R\$ 995,00
92008	INSERVÍVEL	MONITOR - Marca: AOC - Modelo: 24P1U 23,8" - Nº de série: GNSJ6XA000196	R\$ 995,00
92296	INSERVÍVEL	MONITOR - Marca: AOC - Modelo: 24P1U 23,8" - Nº de série: GNSJ8XA004333	R\$ 995,00
92337	INSERVÍVEL	MONITOR - Marca: AOC - Modelo: 24P1U 23,8" - Nº de série: GNSJ7XA002797	R\$ 995,00
92355	INSERVÍVEL	MONITOR - Marca: AOC - Modelo: 24P1U 23,8" - Nº de série: GNSJ7XA001102	R\$ 995,00
92359	INSERVÍVEL	MONITOR - Marca: AOC - Modelo: 24P1U 23,8" - Nº de série: GNSJ7XA002722	R\$ 995,00
92360	INSERVÍVEL	MONITOR - Marca: AOC - Modelo: 24P1U 23,8" - Nº de série: GNSJ7XA002717	R\$ 995,00
92365	INSERVÍVEL	MONITOR - Marca: AOC - Modelo: 24P1U 23,8" - Nº de série: GNSJ6XA001617	R\$ 995,00
92366	INSERVÍVEL	MONITOR - Marca: AOC - Modelo: 24P1U 23,8" - Nº de série: GNSJ7XA001112	R\$ 995,00
92373	INSERVÍVEL	MONITOR - Marca: AOC - Modelo: 24P1U 23,8" - Nº de série: GNSJ6XA001536	R\$ 995,00
92376	INSERVÍVEL	MONITOR - Marca: AOC - Modelo: 24P1U 23,8" - Nº de série: GNSJ6XA002878	R\$ 995,00
92377	INSERVÍVEL	MONITOR - Marca: AOC - Modelo: 24P1U 23,8" - Nº de série: GNSJ6XA002850	R\$ 995,00
92534	NÃO LOCALIZADO	MICROCOMPUTADOR (CPU) - Marca: HP - Modelo: ELITEDESK 800 G4 DM - Nº de série: BRJ93958JV	R\$ 5.346,00
92584	INSERVÍVEL	MONITOR - Marca: AOC - Modelo: 24P1U 23,8" - Nº de série: GNSJ7XA000855	R\$ 995,00
92606	INSERVÍVEL	MONITOR - Marca: AOC - Modelo: 24P1U 23,8" - Nº de série: GNSJ6XA002949	R\$ 995,00
92615	INSERVÍVEL	MONITOR - Marca: AOC - Modelo: 24P1U 23,8" - Nº de série: GNSJ7XA002347	R\$ 995,00
92651	INSERVÍVEL	MONITOR - Marca: AOC - Modelo: 24P1U 23,8" - Nº de série: GNSJ7XA000416	R\$ 995,00
92653	INSERVÍVEL	MONITOR - Marca: AOC - Modelo: 24P1U 23,8" - Nº de série: GNSJ7XA001200	R\$ 995,00
92658	NÃO LOCALIZADO	MONITOR - Marca: AOC - Modelo: 24P1U 23,8" - Nº de série: GNSJ6XA000548	R\$ 995,00
92668	INSERVÍVEL	MONITOR - Marca: AOC - Modelo: 24P1U 23,8" - Nº de série: GNSJ7XA001195	R\$ 995,00
92669	INSERVÍVEL	MONITOR - Marca: AOC - Modelo: 24P1U 23,8" - Nº de série: GNSJ7XA001135	R\$ 995,00

FL 671  
CGRC/DICOR/PF  
2023/9900181



Supremo Tribunal Federal

Anexo I ao Ofício nº 023/GDG/2023

TOMBAMENTO	SITUAÇÃO	DESCRIÇÃO	VALOR ESTIMADO PARA REPOSIÇÃO	
92701	INSERVÍVEL	MONITOR - Marca: AOC - Modelo: 24P1U 23,8" - N° de série: GNSJ8XA002666	R\$	995,00
92766	NÃO LOCALIZADO	MICROCOMPUTADOR (CPU) - Marca: HP - Modelo: ELITEDESK 800 G4 DM - N° de série: BRJ939596P	R\$	5.346,00
92821	NÃO LOCALIZADO	MICROCOMPUTADOR (CPU) - Marca: HP - Modelo: ELITEDESK 800 G4 DM - N° de série: BRJ939594B	R\$	5.346,00
92869	INSERVÍVEL	MONITOR - Marca: AOC - Modelo: 24P1U 23,8" - N° de série: GNSJ7XA001480	R\$	995,00
92872	INSERVÍVEL	MONITOR - Marca: AOC - Modelo: 24P1U 23,8" - N° de série: GNSJ7XA000005	R\$	995,00
92877	INSERVÍVEL	MONITOR - Marca: AOC - Modelo: 24P1U 23,8" - N° de série: GNSJ7XA000109	R\$	995,00
92878	INSERVÍVEL	MONITOR - Marca: AOC - Modelo: 24P1U 23,8" - N° de série: GNSJ7XA000540	R\$	995,00
92891	INSERVÍVEL	MONITOR - Marca: AOC - Modelo: 24P1U 23,8" - N° de série: GNSJ7XA000726	R\$	995,00
92895	INSERVÍVEL	MONITOR - Marca: AOC - Modelo: 24P1U 23,8" - N° de série: GNSJ7XA000001	R\$	995,00
92896	INSERVÍVEL	MONITOR - Marca: AOC - Modelo: 24P1U 23,8" - N° de série: GNSJ7XA000484	R\$	995,00
92897	INSERVÍVEL	MONITOR - Marca: AOC - Modelo: 24P1U 23,8" - N° de série: GNSJ7XA000284	R\$	995,00
92902	INSERVÍVEL	MONITOR - Marca: AOC - Modelo: 24P1U 23,8" - N° de série: GNSJ7XA000108	R\$	995,00
92903	INSERVÍVEL	MONITOR - Marca: AOC - Modelo: 24P1U 23,8" - N° de série: GNSJ7XA000091	R\$	995,00
92904	INSERVÍVEL	MONITOR - Marca: AOC - Modelo: 24P1U 23,8" - N° de série: GNSJ7XA000106	R\$	995,00
92905	INSERVÍVEL	MONITOR - Marca: AOC - Modelo: 24P1U 23,8" - N° de série: GNSJ7XA000402	R\$	995,00
92906	INSERVÍVEL	MONITOR - Marca: AOC - Modelo: 24P1U 23,8" - N° de série: GNSJ7XA000711	R\$	995,00
92907	INSERVÍVEL	MONITOR - Marca: AOC - Modelo: 24P1U 23,8" - N° de série: GNSJ7XA000508	R\$	995,00
92908	INSERVÍVEL	MONITOR - Marca: AOC - Modelo: 24P1U 23,8" - N° de série: GNSJ7XA000669	R\$	995,00
92909	INSERVÍVEL	MONITOR - Marca: AOC - Modelo: 24P1U 23,8" - N° de série: GNSJ7XA000152	R\$	995,00
92910	INSERVÍVEL	MONITOR - Marca: AOC - Modelo: 24P1U 23,8" - N° de série: GNSJ7XA000547	R\$	995,00
92946	INSERVÍVEL	MONITOR - Marca: AOC - Modelo: 24P1U 23,8" - N° de série: GNSJ6XA002879	R\$	995,00
92947	INSERVÍVEL	MONITOR - Marca: AOC - Modelo: 24P1U 23,8" - N° de série: GNSJ7XA002719	R\$	995,00
92948	INSERVÍVEL	MONITOR - Marca: AOC - Modelo: 24P1U 23,8" - N° de série: GNSJ7XA001494	R\$	995,00
92949	INSERVÍVEL	MONITOR - Marca: AOC - Modelo: 24P1U 23,8" - N° de série: GNSJ7XA000868	R\$	995,00
92951	INSERVÍVEL	MONITOR - Marca: AOC - Modelo: 24P1U 23,8" - N° de série: GNSJ6XA002884	R\$	995,00
92952	INSERVÍVEL	MONITOR - Marca: AOC - Modelo: 24P1U 23,8" - N° de série: GNSJ7XA000858	R\$	995,00
92953	INSERVÍVEL	MONITOR - Marca: AOC - Modelo: 24P1U 23,8" - N° de série: GNSJ6XA002875	R\$	995,00
92958	INSERVÍVEL	MONITOR - Marca: AOC - Modelo: 24P1U 23,8" - N° de série: GNSJ7XA000764	R\$	995,00
92959	INSERVÍVEL	MONITOR - Marca: AOC - Modelo: 24P1U 23,8" - N° de série: GNSJ6XA002876	R\$	995,00
92960	INSERVÍVEL	MONITOR - Marca: AOC - Modelo: 24P1U 23,8" - N° de série: GNSJ7XA001249	R\$	995,00
92961	INSERVÍVEL	MONITOR - Marca: AOC - Modelo: 24P1U 23,8" - N° de série: GNSJ7XA001173	R\$	995,00
92965	NÃO LOCALIZADO	MONITOR - Marca: AOC - Modelo: 24P1U 23,8" - N° de série: GNSJ7XA000671	R\$	995,00
92980	INSERVÍVEL	MONITOR - Marca: AOC - Modelo: 24P1U 23,8" - N° de série: GNSJ7XA000017	R\$	995,00
92981	INSERVÍVEL	MONITOR - Marca: AOC - Modelo: 24P1U 23,8" - N° de série: GNSJ7XA000445	R\$	995,00
92985	INSERVÍVEL	MONITOR - Marca: AOC - Modelo: 24P1U 23,8" - N° de série: GNSJ7XA000523	R\$	995,00
92986	INSERVÍVEL	MONITOR - Marca: AOC - Modelo: 24P1U 23,8" - N° de série: GNSJ7XA000346	R\$	995,00
92990	INSERVÍVEL	MONITOR - Marca: AOC - Modelo: 24P1U 23,8" - N° de série: GNSJ7XA000023	R\$	995,00
92992	NÃO LOCALIZADO	MONITOR - Marca: AOC - Modelo: 24P1U 23,8" - N° de série: GNSJ7XA000385	R\$	995,00
92993	INSERVÍVEL	MONITOR - Marca: AOC - Modelo: 24P1U 23,8" - N° de série: GNSJ7XA000036	R\$	995,00
92997	NÃO LOCALIZADO	MONITOR - Marca: AOC - Modelo: 24P1U 23,8" - N° de série: GNSJ7XA000009	R\$	995,00
92998	INSERVÍVEL	MONITOR - Marca: AOC - Modelo: 24P1U 23,8" - N° de série: GNSJ7XA000719	R\$	995,00
93000	INSERVÍVEL	MONITOR - Marca: AOC - Modelo: 24P1U 23,8" - N° de série: GNSJ7XA000025	R\$	995,00
93004	INSERVÍVEL	MONITOR - Marca: AOC - Modelo: 24P1U 23,8" - N° de série: GNSJ7XA000522	R\$	995,00

EL 272  
CGRC/DICOR/PF  
2023/99500181



## Supremo Tribunal Federal

Anexo I ao Ofício nº 023/GDG/2023

TOMBAMENTO	SITUAÇÃO	DESCRIÇÃO	VALOR ESTIMADO PARA REPOSIÇÃO
93009	INSERVÍVEL	MONITOR - Marca: AOC - Modelo: 24P1U 23,8" - N° de série: GNSJ7XA000289	R\$ 995,00
93015	INSERVÍVEL	MONITOR - Marca: AOC - Modelo: 24P1U 23,8" - N° de série: GNSJ7XA000552	R\$ 995,00
93222	INSERVÍVEL	MONITOR - Marca: AOC - Modelo: 24P1U 23,8"	R\$ 995,00
93312	INSERVÍVEL	MONITOR - Marca: AOC - Modelo: 24P1U 23,8"	R\$ 995,00
93340	INSERVÍVEL	MONITOR - Marca: AOC - Modelo: 24P1U 23,8"	R\$ 995,00
93419	NÃO LOCALIZADO	MICROCOMPUTADOR (CPU) - Marca: HP - Modelo: ELITEDESK 800 G4 DM	R\$ 5.346,00
93521	NÃO LOCALIZADO	MICROCOMPUTADOR (CPU) - Marca: HP - Modelo: ELITEDESK 800 G4 DM	R\$ 5.346,00
93667	INSERVÍVEL	MODULO DE EXPANSAO DE TECLAS PARA TELEFONE IP - Marca: AVAYA - Modelo: J100 BM24 - N° de série: 18WZ4230089G	R\$ 1.200,00
93698	INSERVÍVEL	MODULO DE EXPANSAO DE TECLAS PARA TELEFONE IP - Marca: AVAYA - Modelo: J100 BM24 - N° de série: 18WZ423008PE	R\$ 1.200,00
93699	INSERVÍVEL	MODULO DE EXPANSAO DE TECLAS PARA TELEFONE IP - Marca: AVAYA - Modelo: J100 BM24 - N° de série: 18WZ423008FX	R\$ 1.200,00
93701	INSERVÍVEL	MODULO DE EXPANSAO DE TECLAS PARA TELEFONE IP - Marca: AVAYA - Modelo: J100 BM24 - N° de série: 18WZ42300GTT	R\$ 1.200,00
93738	INSERVÍVEL	MODULO DE EXPANSAO DE TECLAS PARA TELEFONE IP - Marca: AVAYA - Modelo: J100 BM24 - N° de série: 18WZ42300GEF	R\$ 1.200,00
93752	NÃO LOCALIZADO	MODULO DE EXPANSAO DE TECLAS PARA TELEFONE IP - Marca: AVAYA - Modelo: J100 BM24 - N° de série: 18WZ42300GK7	R\$ 1.200,00
93771	INSERVÍVEL	MODULO DE EXPANSAO DE TECLAS PARA TELEFONE IP - Marca: AVAYA - Modelo: J100 BM24 - N° de série: 18WZ42300H3L	R\$ 1.200,00
93776	INSERVÍVEL	MODULO DE EXPANSAO DE TECLAS PARA TELEFONE IP - Marca: AVAYA - Modelo: J100 BM24 - N° de série: 18WZ406009KE	R\$ 1.200,00
93796	INSERVÍVEL	MODULO DE EXPANSAO DE TECLAS PARA TELEFONE IP - Marca: AVAYA - Modelo: J100 BM24 - N° de série: 18WZ4060099E	R\$ 1.200,00
93928	INSERVÍVEL	APARELHO TELEFONICO - Marca: AVAYA - Modelo: AURA 9611G - N° de série: 11WZ06657678	R\$ 1.780,00
93932	INSERVÍVEL	APARELHO TELEFONICO IP - Marca: AVAYA - Modelo: J179 IP PHONE - N° de série: 18WZ395007MD	R\$ 3.800,00
93933	INSERVÍVEL	APARELHO TELEFONICO IP - Marca: AVAYA - Modelo: J179 IP PHONE - N° de série: 18WZ39400CN4	R\$ 3.800,00
93936	NÃO LOCALIZADO	APARELHO TELEFONICO IP - Marca: AVAYA - Modelo: J179 IP PHONE - N° de série: 18WZ39400D02	R\$ 3.800,00
93955	INSERVÍVEL	APARELHO TELEFONICO - Marca: AVAYA - Modelo: AURA 9611G - N° de série: 11WZ275504YV	R\$ 1.780,00
93977	INSERVÍVEL	APARELHO TELEFONICO IP - Marca: AVAYA - Modelo: J179 IP PHONE - N° de série: 18WZ395007J3	R\$ 3.800,00
93979	INSERVÍVEL	APARELHO TELEFONICO IP - Marca: AVAYA - Modelo: J179 IP PHONE - N° de série: 18WZ39400CMK	R\$ 3.800,00
93985	INSERVÍVEL	APARELHO TELEFONICO IP - Marca: AVAYA - Modelo: J179 IP PHONE - N° de série: 18WZ406009KE	R\$ 3.800,00
93995	INSERVÍVEL	APARELHO TELEFONICO IP - Marca: AVAYA - Modelo: J179 IP PHONE - N° de série: 18WZ39400CNX	R\$ 3.800,00
94003	INSERVÍVEL	APARELHO TELEFONICO IP - Marca: AVAYA - Modelo: J179 IP PHONE - N° de série: 18WZ3860089P	R\$ 3.800,00
94072	INSERVÍVEL	APARELHO TELEFONICO IP - Marca: AVAYA - Modelo: J139 IP PHONE - N° de série: 18WZ3860057T	R\$ 1.780,00
94384	INSERVÍVEL	APARELHO TELEFONICO IP - Marca: AVAYA - Modelo: J139 IP PHONE - N° de série: 18WZ382000KG	R\$ 1.780,00
94385	INSERVÍVEL	APARELHO TELEFONICO IP - Marca: AVAYA - Modelo: J139 IP PHONE - N° de série: 18WZ3860059D	R\$ 1.780,00
94389	INSERVÍVEL	APARELHO TELEFONICO IP - Marca: AVAYA - Modelo: J139 IP PHONE - N° de série: 18WZ3730064E	R\$ 1.780,00
94391	INSERVÍVEL	APARELHO TELEFONICO IP - Marca: AVAYA - Modelo: J139 IP PHONE - N° de série: 18WZ386005N6	R\$ 1.780,00
94393	INSERVÍVEL	APARELHO TELEFONICO IP - Marca: AVAYA - Modelo: J139 IP PHONE - N° de série: 18WZ386005DM	R\$ 1.780,00
94469	INSERVÍVEL	APARELHO TELEFONICO IP - Marca: AVAYA - Modelo: J139 IP PHONE - N° de série: 18WZ386008E0	R\$ 1.780,00
94593	INSERVÍVEL	APARELHO TELEFONICO IP - Marca: AVAYA - Modelo: J139 IP PHONE - N° de série: 18WZ3860089H	R\$ 1.780,00
94626	INSERVÍVEL	APARELHO TELEFONICO IP - Marca: AVAYA - Modelo: J139 IP PHONE - N° de série: 18WZ386008RF	R\$ 1.780,00
94686	INSERVÍVEL	APARELHO TELEFONICO IP - Marca: AVAYA - Modelo: J139 IP PHONE - N° de série: 18WZ386005D6	R\$ 1.780,00
94695	INSERVÍVEL	APARELHO TELEFONICO IP - Marca: AVAYA - Modelo: J139 IP PHONE - N° de série: 18WZ386008C6	R\$ 1.780,00
94707	INSERVÍVEL	APARELHO TELEFONICO IP - Marca: AVAYA - Modelo: J139 IP PHONE - N° de série: 18WZ3860090W	R\$ 1.780,00
94717	INSERVÍVEL	APARELHO TELEFONICO IP - Marca: AVAYA - Modelo: J139 IP PHONE - N° de série: 18WZ386005H7	R\$ 1.780,00
94734	INSERVÍVEL	APARELHO TELEFONICO IP - Marca: AVAYA - Modelo: J139 IP PHONE - N° de série: 18WZ382001JR	R\$ 1.780,00
94795	INSERVÍVEL	APARELHO TELEFONICO IP - Marca: AVAYA - Modelo: J139 IP PHONE - N° de série: 18WZ386008M9	R\$ 1.780,00
94803	INSERVÍVEL	APARELHO TELEFONICO IP - Marca: AVAYA - Modelo: J139 IP PHONE - N° de série: 18WZ386008CF	R\$ 1.780,00
94804	INSERVÍVEL	APARELHO TELEFONICO IP - Marca: AVAYA - Modelo: J139 IP PHONE - N° de série: 18WZ386008RG	R\$ 1.780,00



Supremo Tribunal Federal

Anexo I ao Ofício nº 023/GDG/2023

TOMBAMENTO	SITUAÇÃO	DESCRIÇÃO	VALOR ESTIMADO PARA REPOSIÇÃO
94830	INSERVÍVEL	APARELHO TELEFONICO IP - Marca: AVAYA - Modelo: J139 IP PHONE - N° de série: 18WZ386008FK	R\$ 1.780,00
94955	INSERVÍVEL	WEBCAM - Marca: LOGITECH - Modelo: C270 - N° de série: 1931LZ53CZC8	R\$ 156,00
94959	INSERVÍVEL	WEBCAM - Marca: LOGITECH - Modelo: C270 - N° de série: 1931LZ53A4B8	R\$ 156,00
94960	INSERVÍVEL	WEBCAM - Marca: LOGITECH - Modelo: C270 - N° de série: 1931LZ53CZC8	R\$ 156,00
94967	NÃO LOCALIZADO	WEBCAM - Marca: LOGITECH - Modelo: C270 - N° de série: 1932LZ54CMC8	R\$ 156,00
95044	INSERVÍVEL	COFRE - Marca: SAFEWELL	R\$ 3.368,00
95239	INSERVÍVEL	CAMERA FIXA PARA CFTV	R\$ 5.606,26
95240	INSERVÍVEL	CAMERA FIXA PARA CFTV	R\$ 5.606,26
95241	INSERVÍVEL	CAMERA FIXA PARA CFTV	R\$ 5.606,26
95242	INSERVÍVEL	CAMERA FIXA PARA CFTV	R\$ 5.606,26
95243	INSERVÍVEL	CAMERA FIXA PARA CFTV	R\$ 5.606,26
95244	INSERVÍVEL	CAMERA FIXA PARA CFTV	R\$ 5.606,26
95245	INSERVÍVEL	CAMERA FIXA PARA CFTV	R\$ 5.606,26
95246	INSERVÍVEL	CAMERA FIXA PARA CFTV	R\$ 5.606,26
95247	INSERVÍVEL	CAMERA FIXA PARA CFTV	R\$ 5.606,26
95248	INSERVÍVEL	CAMERA FIXA PARA CFTV	R\$ 5.606,26
95249	INSERVÍVEL	CAMERA FIXA PARA CFTV	R\$ 5.606,26
95384	INSERVÍVEL	PORTICO DETECTOR DE METAIS - Marca: SENSORIAL - Modelo: S200	R\$ 30.885,00
95388	INSERVÍVEL	PORTICO DETECTOR DE METAIS - Marca: SENSORIAL - Modelo: S200	R\$ 30.885,00
95406	NÃO LOCALIZADO	TABLET - Marca: SAMSUNG - Modelo: GALAXY TAB ACTIVE2	R\$ 2.287,12
95415	INSERVÍVEL	TABLET - Marca: SAMSUNG - Modelo: GALAXY TAB ACTIVE2	R\$ 2.287,12
95485	INSERVÍVEL	IMPRESSORA LASER - Marca: HP - Modelo: LASERJET E5504DW - N° de série: JPBCMCT0MK	R\$ 3.800,00
95500	INSERVÍVEL	IMPRESSORA LASER - Marca: HP - Modelo: LASERJET E5504DW - N° de série: JPBCMCP0HY	R\$ 3.800,00
95618	INSERVÍVEL	CABECA PARA TRIPE - Marca: MANFROTO - Modelo: 229 SUPER PRO HEAD	R\$ 2.257,00
95662	NÃO LOCALIZADO	FONE DE OUVIDO - Marca: ONEODIO	R\$ 207,00
95665	NÃO LOCALIZADO	FONE DE OUVIDO - Marca: ONEODIO	R\$ 207,00
95668	NÃO LOCALIZADO	FONE DE OUVIDO - Marca: ONEODIO	R\$ 207,00
95672	NÃO LOCALIZADO	FONE DE OUVIDO - Marca: ONEODIO	R\$ 207,00
95674	NÃO LOCALIZADO	FONE DE OUVIDO - Marca: ONEODIO	R\$ 207,00
95675	NÃO LOCALIZADO	FONE DE OUVIDO - Marca: ONEODIO	R\$ 207,00
95676	NÃO LOCALIZADO	FONE DE OUVIDO - Marca: ONEODIO	R\$ 207,00
95677	NÃO LOCALIZADO	FONE DE OUVIDO - Marca: ONEODIO	R\$ 207,00
95678	NÃO LOCALIZADO	FONE DE OUVIDO - Marca: ONEODIO	R\$ 207,00
95680	NÃO LOCALIZADO	FONE DE OUVIDO - Marca: ONEODIO	R\$ 207,00
95704	NÃO LOCALIZADO	RADIO MOTOROLA	R\$ 2.500,00
95707	NÃO LOCALIZADO	RADIO MOTOROLA	R\$ 2.500,00
95775	NÃO LOCALIZADO	FLASH - Marca: YONGNUO - N° de série: 59136571	R\$ 1.299,00
95776	NÃO LOCALIZADO	FLASH - Marca: YONGNUO - N° de série: 59136387	R\$ 1.299,00
95777	NÃO LOCALIZADO	FLASH - Marca: YONGNUO - N° de série: 59131574	R\$ 1.299,00
95845	NÃO LOCALIZADO	APARELHO TELEFONICO CELULAR - Marca: APPLE - Modelo: IPHONE XS MAX 256 GB G6TYT0F0KPHG - N° de série: 357274092203280	R\$ 8.909,99
95875	NÃO LOCALIZADO	WEBCAM - Marca: ELEPHONE - Modelo: ECAM-X 1080P	R\$ 156,00
95892	NÃO LOCALIZADO	WEBCAM - Marca: ELEPHONE - Modelo: ECAM-X 1080P	R\$ 156,00
95897	NÃO LOCALIZADO	WEBCAM - Marca: ELEPHONE - Modelo: ECAM-X 1080P	R\$ 156,00

Fl. 674  
CGRC/DICOR/PF  
2023/000181

Supremo Tribunal Federal

Anexo I ao Ofício nº 023/GDG/2023

TOMBAMENTO	SITUAÇÃO	DESCRIÇÃO	VALOR ESTIMADO PARA REPOSIÇÃO
95920	NÃO LOCALIZADO	WEBCAM - Marca: ELEPHONE - Modelo: ECAM-X 1080P	R\$ 156,00
95932	NÃO LOCALIZADO	WEBCAM - Marca: ELEPHONE - Modelo: ECAM-X 1080P	R\$ 156,00
95965	NÃO LOCALIZADO	WEBCAM - Marca: ELEPHONE - Modelo: ECAM-X 1080P	R\$ 156,00
96024	NÃO LOCALIZADO	WEBCAM - Marca: ELEPHONE - Modelo: ECAM-X 1080P	R\$ 156,00
96044	NÃO LOCALIZADO	WEBCAM - Marca: ELEPHONE - Modelo: ECAM-X 1080P	R\$ 156,00
96049	NÃO LOCALIZADO	WEBCAM - Marca: ELEPHONE - Modelo: ECAM-X 1080P	R\$ 156,00
96054	NÃO LOCALIZADO	WEBCAM - Marca: ELEPHONE - Modelo: ECAM-X 1080P	R\$ 156,00
96058	NÃO LOCALIZADO	WEBCAM - Marca: ELEPHONE - Modelo: ECAM-X 1080P	R\$ 156,00
96060	INSERVÍVEL	WEBCAM - Marca: ELEPHONE - Modelo: ECAM-X 1080P	R\$ 156,00
96081	NÃO LOCALIZADO	WEBCAM - Marca: ELEPHONE - Modelo: ECAM-X 1080P	R\$ 156,00
96088	NÃO LOCALIZADO	WEBCAM - Marca: ELEPHONE - Modelo: ECAM-X 1080P	R\$ 156,00
96093	NÃO LOCALIZADO	WEBCAM - Marca: ELEPHONE - Modelo: ECAM-X 1080P	R\$ 156,00
96096	NÃO LOCALIZADO	WEBCAM - Marca: ELEPHONE - Modelo: ECAM-X 1080P	R\$ 156,00
96115	NÃO LOCALIZADO	WEBCAM - Marca: ELEPHONE - Modelo: ECAM-X 1080P	R\$ 156,00
96143	NÃO LOCALIZADO	WEBCAM - Marca: ELEPHONE - Modelo: ECAM-X 1080P	R\$ 156,00
96160	NÃO LOCALIZADO	WEBCAM - Marca: ELEPHONE - Modelo: ECAM-X 1080P	R\$ 156,00
96430	NÃO LOCALIZADO	WEBCAM - Marca: MULTILASER - Modelo: WC055 1080P	R\$ 156,00
96441	NÃO LOCALIZADO	WEBCAM - Marca: MULTILASER - Modelo: WC055 1080P	R\$ 156,00
96445	NÃO LOCALIZADO	WEBCAM - Marca: MULTILASER - Modelo: WC055 1080P	R\$ 156,00
96446	NÃO LOCALIZADO	WEBCAM - Marca: MULTILASER - Modelo: WC055 1080P	R\$ 156,00
700010	NÃO LOCALIZADO	BOLSA EM NYLON (N. RELACIONADO) - Marca: BILLINGHAN	R\$ 2.990,00
700012	NÃO LOCALIZADO	LENTE OBJETIVA (N. RELACIONADO) CANON - Modelo: SISTEMA EOS 300MM F/2,8L	R\$ 62.100,00
700018	NÃO LOCALIZADO	LENTE OBJETIVA (N. RELACIONADO) - 50 MM MACRO	R\$ 19.197,00
800453	NÃO LOCALIZADO	LENTE FOTOGRAFICA (N. RELACIONADO)	R\$ 85.999,90
800468	NÃO LOCALIZADO	FLASH (N. RELACIONADO)	R\$ 3.899,00
800529	NÃO LOCALIZADO	LENTE (N. RELACIONADO) - Marca: PELCO - Modelo: 13VD2.8-12MM	R\$ 3.398,36
800530	NÃO LOCALIZADO	LENTE (N. RELACIONADO) - Marca: PELCO - Modelo: 13VD2.8-12MM	R\$ 3.398,36
800531	NÃO LOCALIZADO	LENTE (N. RELACIONADO) - Marca: PELCO - Modelo: 13VD2.8-12MM	R\$ 3.398,36
800532	NÃO LOCALIZADO	LENTE (N. RELACIONADO) - Marca: PELCO - Modelo: 13VD2.8-12MM	R\$ 3.398,36
800533	NÃO LOCALIZADO	LENTE (N. RELACIONADO) - Marca: PELCO - Modelo: 13VD2.8-12MM	R\$ 3.398,36
800534	NÃO LOCALIZADO	LENTE (N. RELACIONADO) - Marca: PELCO - Modelo: 13VD2.8-12MM	R\$ 3.398,36
800582	NÃO LOCALIZADO	LENTE (N. RELACIONADO) - Marca: PELCO - Modelo: 13VD2.8-12MM	R\$ 3.398,36
800583	NÃO LOCALIZADO	LENTE (N. RELACIONADO) - Marca: PELCO - Modelo: 13VD2.8-12MM	R\$ 3.398,36
800584	NÃO LOCALIZADO	LENTE (N. RELACIONADO) - Marca: PELCO - Modelo: 13VD2.8-12MM	R\$ 3.398,36
800585	NÃO LOCALIZADO	LENTE (N. RELACIONADO) - Marca: PELCO - Modelo: 13VD2.8-12MM	R\$ 3.398,36
800586	NÃO LOCALIZADO	LENTE (N. RELACIONADO) - Marca: PELCO - Modelo: 13VD2.8-12MM	R\$ 3.398,36
800593	NÃO LOCALIZADO	LENTE (N. RELACIONADO) - Marca: PELCO - Modelo: 13VD2.8-12MM	R\$ 3.398,36
900136	NÃO LOCALIZADO	LENTE - Marca: CANON - Modelo: CANON	R\$ 23.494,00
900664	INSERVÍVEL	MICROFONE (N. RELACIONADO) - Marca: BEYERDYNAMIC - Modelo: CLASSIC GM 318S	R\$ 4.299,00
900665	INSERVÍVEL	MICROFONE (N. RELACIONADO) - Marca: BEYERDYNAMIC - Modelo: CLASSIC GM 318S	R\$ 4.299,00
900666	INSERVÍVEL	MICROFONE (N. RELACIONADO) - Marca: BEYERDYNAMIC - Modelo: CLASSIC GM 318S	R\$ 4.299,00
900667	INSERVÍVEL	MICROFONE (N. RELACIONADO) - Marca: BEYERDYNAMIC - Modelo: CLASSIC GM 318S	R\$ 4.299,00
900668	INSERVÍVEL	MICROFONE (N. RELACIONADO) - Marca: BEYERDYNAMIC - Modelo: CLASSIC GM 318S	R\$ 4.299,00

FL 675  
CGRC/DICOR/PF  
2023/000181

Impresso Por: 9973050253 - EZEQUIEL SOUSA SILVEIRA  
 Em: 24/05/2023 - 13:55:00



Supremo Tribunal Federal

Anexo I ao Ofício nº 023/GDG/2023

TOMBAMENTO	SITUAÇÃO	DESCRIÇÃO	VALOR ESTIMADO PARA REPOSIÇÃO
900669	INSERVÍVEL	MICROFONE (N. RELACIONADO) - Marca: BEYERDYNAMIC - Modelo: CLASSIC GM 318S	R\$ 4.299,00
900670	INSERVÍVEL	MICROFONE (N. RELACIONADO) - Marca: BEYERDYNAMIC - Modelo: CLASSIC GM 318S	R\$ 4.299,00
900671	INSERVÍVEL	MICROFONE (N. RELACIONADO) - Marca: BEYERDYNAMIC - Modelo: CLASSIC GM 318S	R\$ 4.299,00
900672	INSERVÍVEL	MICROFONE (N. RELACIONADO) - Marca: BEYERDYNAMIC - Modelo: CLASSIC GM 318S	R\$ 4.299,00
900673	INSERVÍVEL	MICROFONE (N. RELACIONADO) - Marca: BEYERDYNAMIC - Modelo: CLASSIC GM 318S	R\$ 4.299,00
900674	INSERVÍVEL	MICROFONE (N. RELACIONADO) - Marca: BEYERDYNAMIC - Modelo: CLASSIC GM 318S	R\$ 4.299,00
900675	INSERVÍVEL	MICROFONE (N. RELACIONADO) - Marca: BEYERDYNAMIC - Modelo: CLASSIC GM 318S	R\$ 4.299,00
900676	INSERVÍVEL	MICROFONE (N. RELACIONADO) - Marca: BEYERDYNAMIC - Modelo: CLASSIC GM 318S	R\$ 4.299,00
900677	NÃO LOCALIZADO	MICROFONE (N. RELACIONADO) - Marca: BEYERDYNAMIC - Modelo: CLASSIC GM 318S	R\$ 4.299,00
900678	NÃO LOCALIZADO	MICROFONE (N. RELACIONADO) - Marca: BEYERDYNAMIC - Modelo: CLASSIC GM 318S	R\$ 4.299,00
900679	NÃO LOCALIZADO	MICROFONE (N. RELACIONADO) - Marca: BEYERDYNAMIC - Modelo: CLASSIC GM 318S	R\$ 4.299,00
903565	NÃO LOCALIZADO	LENTE FOTOGRAFICA (N. RELACIONADO) - Marca: CANON	R\$ 21.310,00
903566	NÃO LOCALIZADO	LENTE FOTOGRAFICA (N. RELACIONADO) - Marca: CANON	R\$ 21.310,00
903570	NÃO LOCALIZADO	LENTE FOTOGRAFICA (N. RELACIONADO) - Marca: CANON	R\$ 23.494,00
903573	NÃO LOCALIZADO	LENTE FOTOGRAFICA (N. RELACIONADO) - PARA CÂMERA EF 24-70MM F/2.8L II USM	R\$ 21.216,00
903574	NÃO LOCALIZADO	LENTE FOTOGRAFICA (N. RELACIONADO) - PARA CÂMERA EF 24-70MM F/2.8L II USM	R\$ 21.216,00
903822	INSERVÍVEL	GRADE DE CONTENCAO DE MULTIDAO (N. RELACIONADO)	R\$ 750,00
903823	INSERVÍVEL	GRADE DE CONTENCAO DE MULTIDAO (N. RELACIONADO)	R\$ 750,00
903824	INSERVÍVEL	GRADE DE CONTENCAO DE MULTIDAO (N. RELACIONADO)	R\$ 750,00
903825	INSERVÍVEL	GRADE DE CONTENCAO DE MULTIDAO (N. RELACIONADO)	R\$ 750,00
903826	INSERVÍVEL	GRADE DE CONTENCAO DE MULTIDAO (N. RELACIONADO)	R\$ 750,00
903827	INSERVÍVEL	GRADE DE CONTENCAO DE MULTIDAO (N. RELACIONADO)	R\$ 750,00
903828	INSERVÍVEL	GRADE DE CONTENCAO DE MULTIDAO (N. RELACIONADO)	R\$ 750,00
903829	INSERVÍVEL	GRADE DE CONTENCAO DE MULTIDAO (N. RELACIONADO)	R\$ 750,00
903830	INSERVÍVEL	GRADE DE CONTENCAO DE MULTIDAO (N. RELACIONADO)	R\$ 750,00
903831	INSERVÍVEL	GRADE DE CONTENCAO DE MULTIDAO (N. RELACIONADO)	R\$ 750,00
903832	INSERVÍVEL	GRADE DE CONTENCAO DE MULTIDAO (N. RELACIONADO)	R\$ 750,00
903833	INSERVÍVEL	GRADE DE CONTENCAO DE MULTIDAO (N. RELACIONADO)	R\$ 750,00
903834	INSERVÍVEL	GRADE DE CONTENCAO DE MULTIDAO (N. RELACIONADO)	R\$ 750,00
903835	INSERVÍVEL	GRADE DE CONTENCAO DE MULTIDAO (N. RELACIONADO)	R\$ 750,00
903836	INSERVÍVEL	GRADE DE CONTENCAO DE MULTIDAO (N. RELACIONADO)	R\$ 750,00
903837	INSERVÍVEL	GRADE DE CONTENCAO DE MULTIDAO (N. RELACIONADO)	R\$ 750,00
903838	INSERVÍVEL	GRADE DE CONTENCAO DE MULTIDAO (N. RELACIONADO)	R\$ 750,00
903839	INSERVÍVEL	GRADE DE CONTENCAO DE MULTIDAO (N. RELACIONADO)	R\$ 750,00
903840	INSERVÍVEL	GRADE DE CONTENCAO DE MULTIDAO (N. RELACIONADO)	R\$ 750,00
903841	INSERVÍVEL	GRADE DE CONTENCAO DE MULTIDAO (N. RELACIONADO)	R\$ 750,00
903842	INSERVÍVEL	GRADE DE CONTENCAO DE MULTIDAO (N. RELACIONADO)	R\$ 750,00
903843	INSERVÍVEL	GRADE DE CONTENCAO DE MULTIDAO (N. RELACIONADO)	R\$ 750,00
903844	INSERVÍVEL	GRADE DE CONTENCAO DE MULTIDAO (N. RELACIONADO)	R\$ 750,00
903845	INSERVÍVEL	GRADE DE CONTENCAO DE MULTIDAO (N. RELACIONADO)	R\$ 750,00
903846	INSERVÍVEL	GRADE DE CONTENCAO DE MULTIDAO (N. RELACIONADO)	R\$ 750,00
903847	INSERVÍVEL	GRADE DE CONTENCAO DE MULTIDAO (N. RELACIONADO)	R\$ 750,00
903848	INSERVÍVEL	GRADE DE CONTENCAO DE MULTIDAO (N. RELACIONADO)	R\$ 750,00